Chrudim

Městský úřad Chrudim
Resselovo náměstí 77
537 16 Chrudim

+420 469 657 111
urad@chrudim-city.cz
www.chrudim.eu

IDDS: 3y8b2pi
IČ: 00270211

Odbor dopravy
/ oddělení dopravy a komunikací

Adresa pracoviště:
Pardubická 67
537 16 Chrudim

Č. j.:	CR 041412/2026 ODP/Pe
Spis. Zn.:	CR 041215/2026 Pe
Váš dopis ze dne:	
Spis. a skart. znak a lhůta:	280.4 S/5
Počet listů:	2
Počet příloh:	3
Vyřizuje:	Ing. Soňa Pecháčková
Tel:	469 657 502
E-mail:	sona.pechackova@chrudim-city.cz
V Chrudimi dne:	29.4.2026

Veřejná vyhláška

Opatření obecné povahy

Městský úřad Chrudim, Odbor dopravy, oddělení dopravy a komunikací jako příslušný správní úřad dle ustanovení § 124 odst. 6 zákona číslo 361/2000 Sb., o provozu na pozemních komunikacích a o změnách některých zákonů, ve znění pozdějších předpisů, na základě žádosti podané společností **TIS – CR s.r.o.** (IČO 25260103), se sídlem Štěpánkova 142, 537 01 Chrudim, na základě plné moci ze dne 27.04.2026 zastoupené společností DZ Stavební s.r.o. (IČO 08963215), se sídlem Píšťovy 821, 537 01 Chrudim (dále jen „žadatel“), dne **28.04.2026**, a písemného vyjádření Policie České republiky, Územního odboru Chrudim, Dopravního inspektorátu k přechodné úpravě provozu na pozemních komunikacích č.j. **KRPE-36535-2/ČJ-2026-170306** ze dne **28.04.2026**,

stanoví

podle ustanovení § 77 odst. 1 písm. c) zákona číslo 361/2000 Sb., o provozu na pozemních komunikacích a o změnách některých zákonů, ve znění pozdějších předpisů, a dle vyhlášky číslo 294/2015 Sb., kterou se provádějí pravidla provozu na pozemních komunikacích a úprava a řízení provozu na pozemních komunikacích, ve znění pozdějších předpisů, ***přechodnou úpravu provozu*** – užití přenosných dopravních značek svislých, vodorovných, světelných signálů a dopravních zařízení (dále jen „DZ“) na pozemních komunikacích takto:

1. Rozsah omezení provozu: **dopravní omezení**.

2. Na pozemní komunikaci: **místních komunikacích** (dále jen „MK“) v ulicích **Na Ostrově a U Stadionu** v obci (místní části) **Chrudim.**

3. V úseku (místě) pozemní komunikace dle bodu č.2): **podél/před č.p. 810 a 838 v ulici Na Ostrově a v chodníku u č.p. 717 v sídlišti U Stadionu** – viz přílohy č. 1 – č. 3.

4. Termín: **od 05.05.2026 do 10.06.2026.**

5. Objízdná trasa (objížďka): není stanovena.
Náhradní trasa pro pěší: po chodnících podél sousedních panelových domů – viz příloha č. 1.

6. Přechodná úprava provozu je stanovena k **zajištění bezpečnosti a plynulosti provozu na pozemních komunikacích při rekonstrukci horkovodu v ulici Na Ostrově a v sídlišti U Stadionu v Chrudimi**.

7. Organizace omezení provozu a užití DZ:

a) **DZ pro vyklizení přilehlé komunikace (parkoviště) od parkujících vozidel - „Zákaz zastavení“ (č. B 28) s termínem platnosti zákazu uvedeným na dodatkové tabulce „Text nebo symbol“ (č. E 13) a úsekem platnosti (č. E 8a,c) bude umístěno v dostatečném časovém předstihu (min. 7 dnů),**

b) **po dobu provádění prací na chodníku za úplné uzávěry chodníku bude uzavřený úsek chodníku ohraničen DZ „Zábrana pro označení uzavírky“ (č. Z 2), označen z obou stran (ve směru chůze) DZ „Zákaz vstupu chodců“ (č. B 30) a výstražnými světly (min. jedno červené světlo na každé uzávěře na chodníku),**

c) **na pracovní místo na chodníku budou chodci s dostatečným předstihem upozorněni, tak aby na tuto informaci mohli včas zareagovat a zvolit jinou chodeckou trasu,**

d) **nouzová stezka pro chodce k obsluze č.p. 838 a 810 bude zabezpečena tak, aby nemohlo dojít k pádu chodců do otevřených výkopů,**

e) **po celou dobu provádění prací zůstane zachován průjezd ulicí Na Ostrově (o min. šířce 3 m) a průjezd na parkoviště u domu č.p. 717 – 720 (o min. šířce 2,75 m) - možno řešit i provizorním způsobem, např. přemostěním výkopu,**

f) **dopravní značení, materiál pro stavbu a stavební technika budou umístěny vždy tak, aby byly zajištěny rozhledové poměry na připojení; stavební materiál bude umístěn vždy mimo pozemní komunikace,**

g) **v době snížené viditelnosti bude DZ č. A 15 a DZ č. Z 4 doplněno o výstražná světla oranžové barvy,**

h) **dále bude umístěno a užito DZ uvedené v příloze; pracovní místo na vozovce a chodníku bude řádně označeno (ohraničeno) dle TP 66,**

ch) **v případě potřeby bude provoz na místě samém usměrňován způsobilými, náležitě označenými a poučenými osobami**,

i) **při zásahu do vozovky s provozem vozidel a do provedení konečné úpravy povrchu bude umístěna DZ „Nerovnost vozovky“ (č. A 7a),**

j) umístění DZ dle přílohy tohoto stanovení, která je jeho závaznou a nedílnou součástí, zajistí žadatel na své náklady a ručí za jeho stav a umístění po celou dobu omezení provozu,

k) <u>v případě potřeby bude na základě požadavku žadatele DZ upřesněno na místě samém</u>,

l) velikost DZ - **základní**,

m) světelně technické vlastnosti DZ – **reflexní** (činná plocha z retroreflexního materiálu),

n) pro umístění přenosného DZ nesmí být využívány sloupky stálého dopravního značení (tzv. místní úpravy),

o) DZ užívat v souladu s ustanovením § 78 zákona č. 361/2000 Sb., o provozu na pozemních komunikacích a o změnách některých zákonů, ve znění pozdějších předpisů, pouze na dobu nezbytně nutnou,

p) pokud není stanoveno jinak, bude DZ provedeno a umístěno dle **TP 66 - Zásady pro přechodné dopravní značení na pozemních komunikacích**, Příručka pro označování

pracovních míst na dálnicích a silnicích, ČSN EN 12899-1 a ČSN EN 1436, ve znění pozdějších předpisů.

8. Odpovědnou osobou žadatele za dodržení tohoto stanovení je pan **Jiří Holík**, telefonní spojení **724 706 103**.

9. Městský úřad Chrudim, Odbor dopravy, oddělení dopravy a komunikací si vyhrazuje právo toto stanovení změnit nebo doplnit, bude-li to vyžadovat veřejný zájem.

Odůvodnění:

Žadatel – společnost TIS – CR s.r.o. (IČO 25260103), se sídlem Štěpánkova 142, 537 01 Chrudim, na základě plné moci ze dne 27.4.2026 zastoupená společností DZ Stavební s.r.o. (IČO 08963215), se sídlem Píšťovy 821, 537 01 Chrudim, požádal dne 28.04.2026 Městský úřad Chrudim, Odbor dopravy, oddělení dopravy a komunikací jako příslušný správní úřad o stanovení přechodné úpravy provozu na MK v ulici Na Ostrově a v sídlišti U Stadionu v obci Chrudim z důvodu rekonstrukce horkovodu „CR, REK. HV C OD TB5124 DO PS C015, 013, 026“.

K žádosti bylo doloženo písemné vyjádření příslušného orgánu policie – Policie České republiky, Krajského ředitelství policie Pardubického kraje, Územního odboru Chrudim, Dopravního inspektorátu č.j. KRPE-36535-2/ČJ-2026-170306 vydané dne 28.04.2026.

Správní orgán žádost posoudil dle platné právní úpravy – zákona č. 361/2000 Sb., o provozu na pozemních komunikacích a o změnách některých zákonů, v platném znění, a dle vyhlášky č. 294/2015 Sb., ve znění pozdějších předpisů.

V souladu s ustanovením § 77 odst. 5 zákona č. 361/2000 Sb, o provozu na pozemních komunikacích a o změnách některých zákonů, v platném znění, nedoručoval zdejší úřad návrh opatření obecné povahy a nevyzýval dotčené osoby k podávání připomínek a námitek.

Po celkovém posouzení žádosti správní úřad neshledal důvody, které by bránily vydání povolení, a proto rozhodl, jak je ve výroku uvedeno.

Poučení:

Proti opatření obecné povahy nelze dle ustanovení § 173 odst. 2 zákona číslo 500/2004 Sb., správní řád, ve znění pozdějších předpisů, podat opravný prostředek.

Opatření obecné povahy nabývá účinnosti pátým dnem po dni vyvěšení.

„otisk úředního razítka“

Ing. Soňa Pecháčková v.r.
oprávněná úřední osoba

Příloha: 3x Situace s dopravním značením

Obdrží:

- dotčené osoby – veřejnou vyhláškou
- TIS – CR s.r.o. (IČO 25260103), Štěpánkova 142, 537 01 Chrudim, zastoupená DZ Stavební s.r.o. (IČO 08963215), Píšťovy 821, 537 01 Chrudim, IDDS: y5dr3bz
- Policie České republiky, Krajské ředitelství policie Pardubického kraje, Územní odbor Chrudim, Dopravní inspektorát, IDDS: ndihp32
- Městská policie Chrudim, Resselovo náměstí 1, 537 01 Chrudim
- Technické služby Chrudim 2000 spol. s r.o., IDDS: a6p6i78
  sídlo: Sečská č.p. 809, Chrudim III, 537 01 Chrudim 1
- Městský úřad Chrudim, Odbor investic, Resselovo náměstí 77, 537 16 Chrudim

Toto opatření obecné povahy musí být vyvěšeno po dobu 15-ti dnů na úřední desce orgánu, který písemnost doručuje a zveřejněno způsobem umožňujícím dálkový přístup.

Vyvěšeno dne: ..... Sejmuto dne: .....

.....
Podpis a razítko orgánu, který potvrzuje vyvěšení oznámení
na úřední desce a jeho následné sejmutí

Dále obdrží k vyvěšení na úřední desce:
Městský úřad Chrudim, Pardubická 67, 537 16 Chrudim

Příloha č. 1 k č.j. CR 041412/2026 ODP/Pe

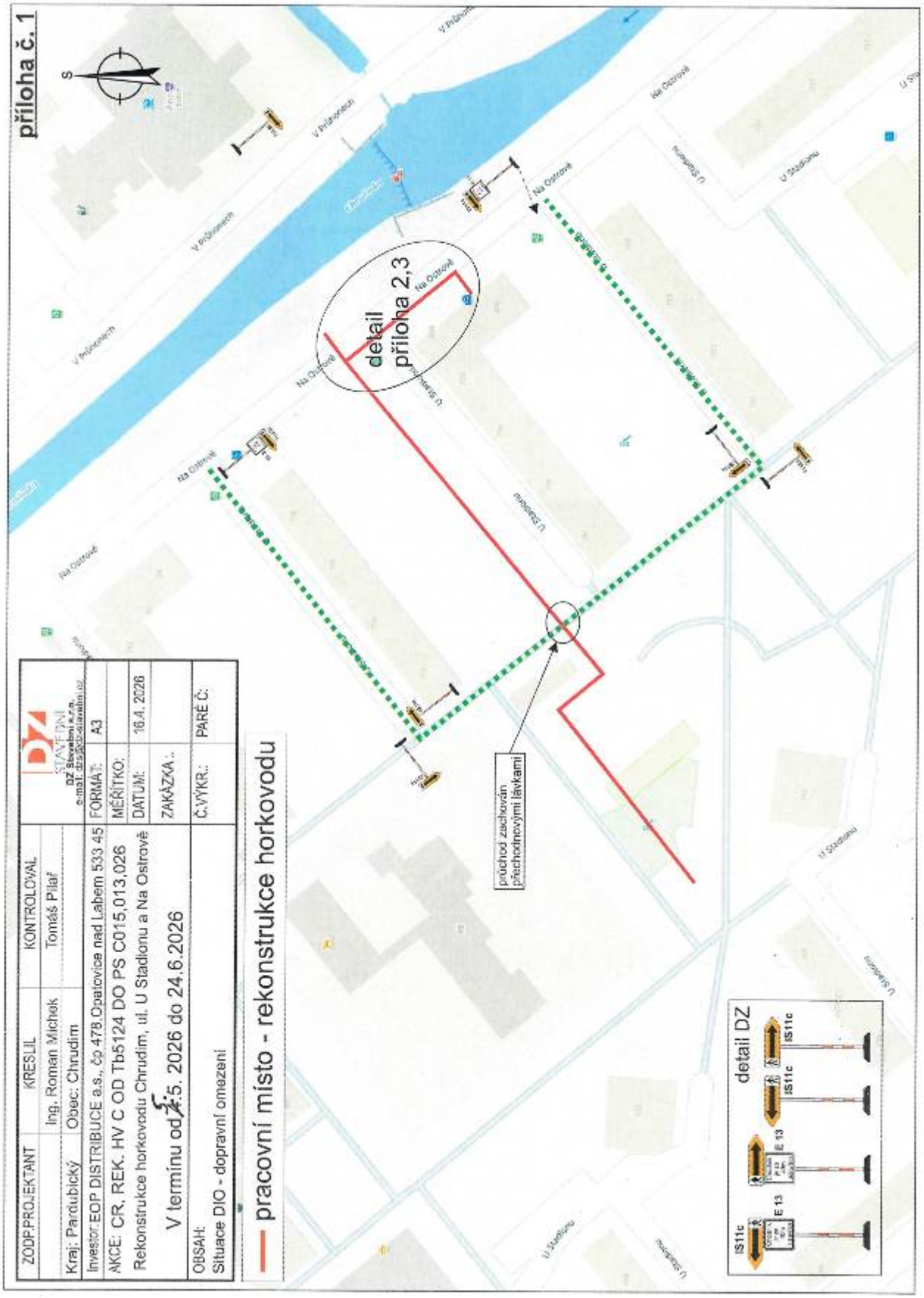

Příloha č. 2 k č.j. CR 041412/2026 ODP/Pe

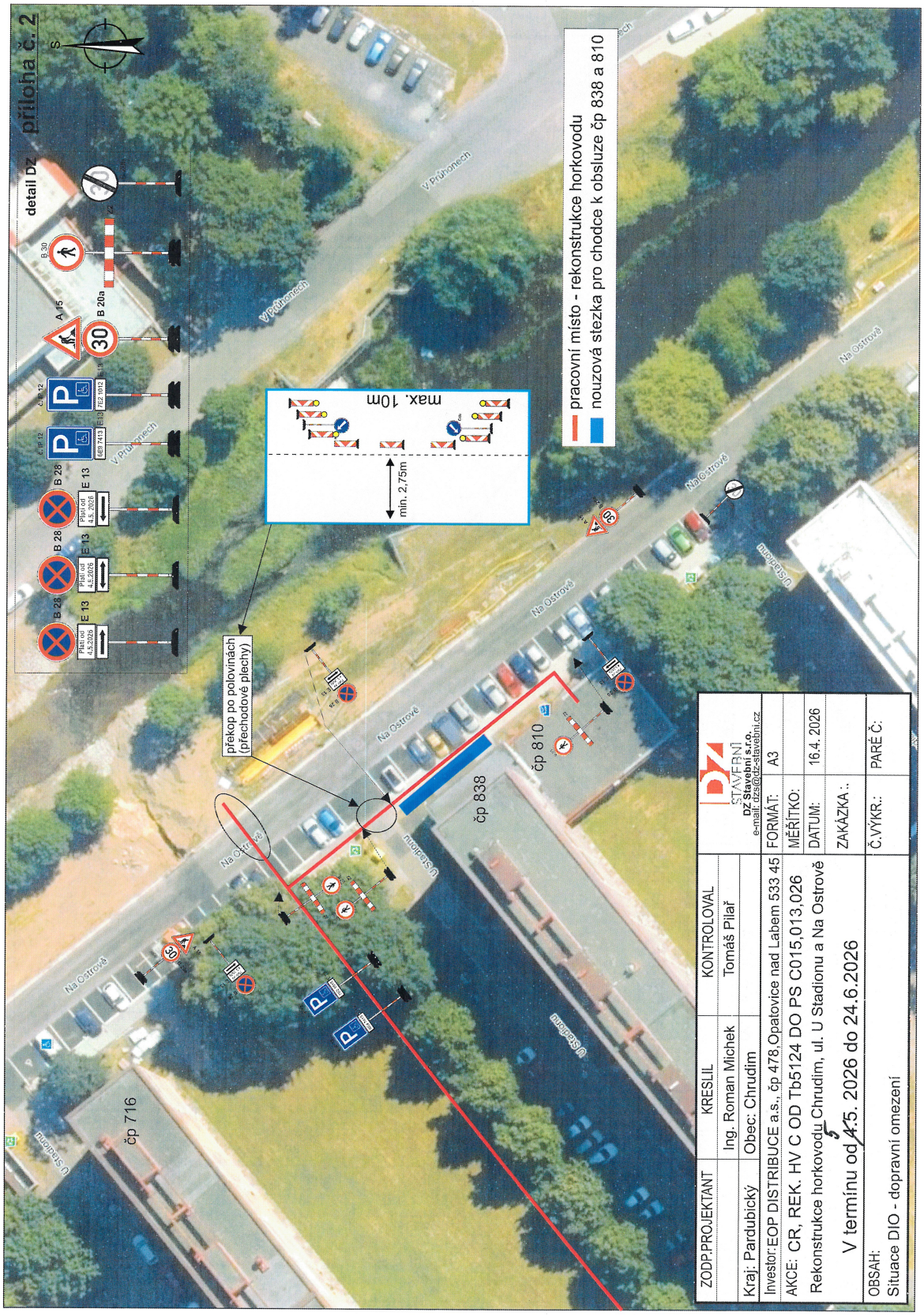
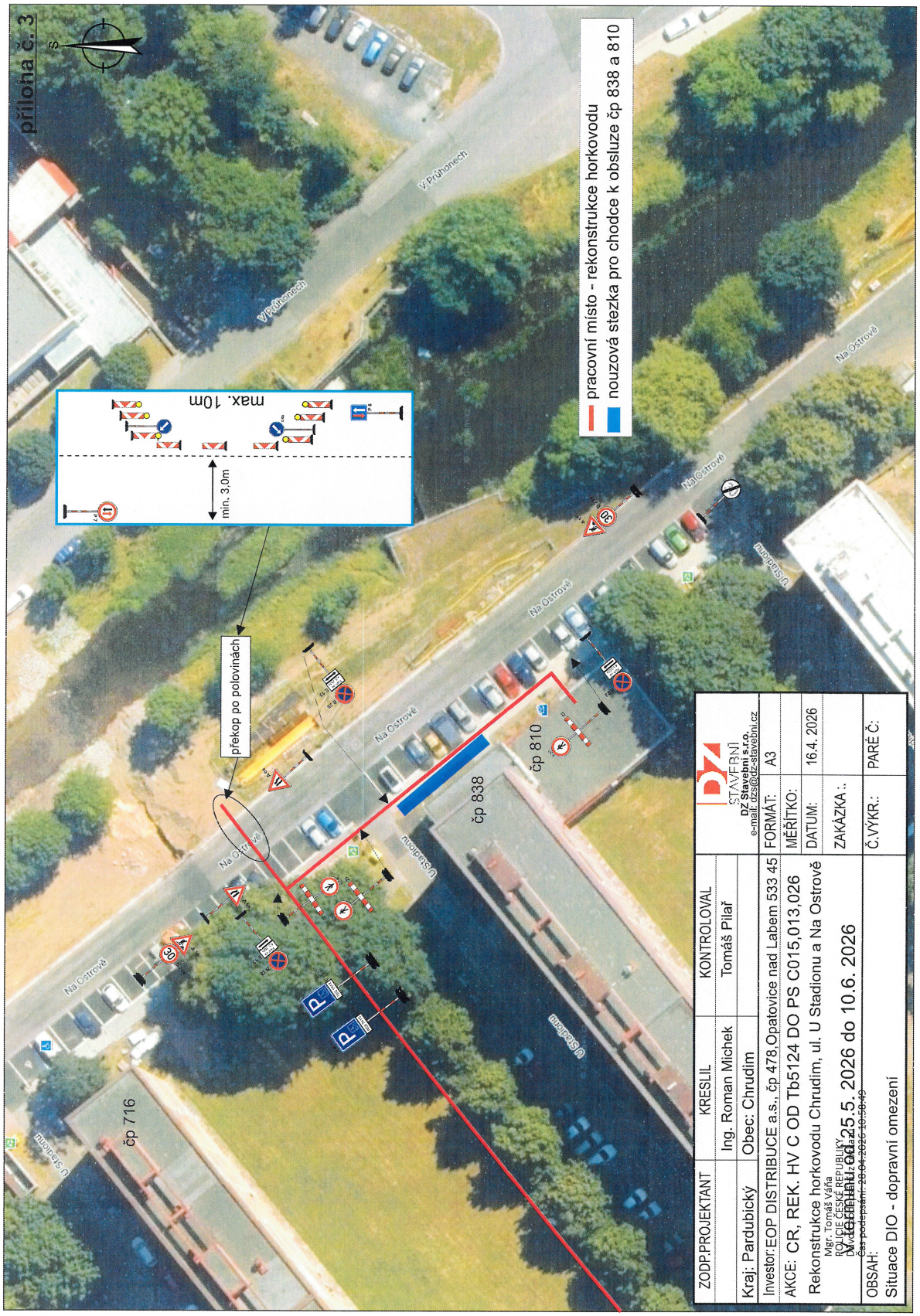
Příloha č. 3 k č.j. CR 041412/2026 ODP/Pe