

Odbor dopravy  
/ oddělení dopravy a komunikací

Adresa pracoviště:  
Pardubická 67  
537 16 Chrudim

Č. j.: CR 045657/2026 ODP/Žd  
Spis. Zn.: CR 043423/2026 Žd  
Váš dopis ze dne:  
Spis. a skart. znak a lhůta: 280.4 S/5  
Počet listů: 2  
Počet příloh: 3

Vyřizuje: Ing. Petra Ždímalová  
Tel: 469 657 505  
E-mail: petra.zdimalova@chrudim-city.cz

V Chrudimi dne: 13.5.2026

## Veřejná vyhláška

### Opatření obecné povahy

Městský úřad Chrudim, Odbor dopravy, oddělení dopravy a komunikací jako příslušný správní úřad dle ustanovení § 124 odst. 6 zákona číslo 361/2000 Sb., o provozu na pozemních komunikacích a o změnách některých zákonů, ve znění pozdějších předpisů, na základě žádosti podané společností **BHS stavby s.r.o.** (IČO 23239000), se sídlem Tylova 132, 539 73 Skuteč, zastoupená společností **DZ Stavební s.r.o.** (IČO 08963215), se sídlem Pišťovy 821, 537 01 Chrudim (dále jen „žadatel“), dne **05.05.2026**, a písemného vyjádření Policie České republiky, Územního odboru Chrudim, Dopravního inspektorátu k přechodné úpravě provozu na pozemních komunikacích č.j. **KRPE-40217-2/ČJ-2026-170306** ze dne **04.05.2026**,

#### s t a n o v í

podle ustanovení § 77 odst. 1 písm. c) zákona číslo 361/2000 Sb., o provozu na pozemních komunikacích a o změnách některých zákonů, ve znění pozdějších předpisů, a dle vyhlášky číslo 294/2015 Sb., kterou se provádějí pravidla provozu na pozemních komunikacích a úprava a řízení provozu na pozemních komunikacích, ve znění pozdějších předpisů, **přechodnou úpravu provozu** – užití přenosných dopravních značek svislých, vodorovných, světelných signálů a dopravních zařízení (dále jen „DZ“) na pozemních komunikacích takto:

1. Rozsah omezení provozu: **dopravní omezení.**
2. Na pozemních komunikacích: **silnici III/358 1 a místních komunikacích (dále i „MK“)** v ulicích **Václavská, Presy a K Presům** obce **Chrudim.**

3. V úseku (místě) pozemní komunikace dle bodu č.2):
- v úseku **křižovatky** – viz příloha č. 1
  - v úseku **od křižovatky po cca 60 m dlouhý úsek v ulici K Presům** – viz příloha č. 2
4. Termín:
- od **18.05.2026 do 20.05.2026** dle přílohy č. 1
  - od **21.5.2026 do 30.6.2026** dle přílohy č. 2
5. Objízdná trasa (objížďka): není stanovena.
6. Přečhodná úprava provozu je stanovena k **zajištění bezpečnosti a plynulosti provozu na pozemních komunikacích při rekonstrukci komunikace (veřejné osvětlení a výstavba chodníku) v ulicích Václavská, Presy a K Presům obce Chrudim.**
7. Organizace omezení provozu a užití DZ:
- a) **po celou dobu provádění prací zůstane na silnici III/358 1 zachován průjezdní prostor o minimální šířce 3 m,**
  - b) **provoz na silnici III/358 1 bude řízen kyvadlově světelným signalizačním zařízením (viz příloha č.1), případně v pracovní době pracovníky stavby; zdroj pro provoz SSZ bude pravidelně kontrolován, tak aby nedošlo k výpadku SSZ,**
  - c) **po celou dobu provádění prací zůstane na MK v ulici K Presům zachován průjezdní prostor o minimální šířce 2,75 m,**
  - d) **stavební práce na MK v ulici K Presům budou prováděny po úsecích v max. délce 20 m,**
  - e) **po dobu provádění prací na chodníku (dále jen „provádění prací“) bude uzavřený úsek chodníku ohraničen DZ „Zábrana pro označení uzavírky“ (č. Z 2), označen z obou stran (ve směru chůze) DZ „Zákaz vstupu chodců“ (č. B 30) a výstražnými světly (min. jedno červené světlo na každé uzavěře na chodníku),**
  - f) **po celou dobu provádění prací bude zajištěn bezpečný průchod chodců a bezpečný přístup k sousedním nemovitostem; staveniště bude ohraničeno (zabezpečeno) pevnou zábranou (např. oplocením) dle TP 66, aby bylo fyzicky zabráněno vstupu chodců do prostoru stavby,**
  - g) **dopravní značení, materiál pro stavbu a stavební technika budou umístěny vždy tak, aby byly zajištěny rozhledové poměry na připojení (sjezdech, křižovatkách); stavební materiál bude umístěn vždy mimo pozemní komunikace,**
  - h) **dále bude umístěno a použito DZ uvedené v přílohách, pracovní místo na vozovce a chodníku bude řádně označeno (ohraničeno) dle TP 66,**
  - ch) **v době snížené viditelnosti bude DZ č. A 15, DZ č. Z 4 a č. Z 2 doplněno o výstražná světla oranžové barvy,**
  - i) **v případě potřeby bude provoz na místě samém usměrňován způsobilými, náležitě označenými a poučenými osobami,**
  - j) **umístění DZ dle příloh tohoto stanovení, které jsou jeho závaznou a nedílnou součástí, zajistí žadatel na své náklady a ručí za jeho stav a umístění po celou dobu omezení provozu, (DZ v příloze je pouze schéma),**
  - k) **v případě potřeby bude na základě požadavku žadatele DZ upřesněno na místě samém,**
  - l) **velikost DZ - základní,**
  - m) **světelně technické vlastnosti DZ – reflexní (činná plocha z retroreflexního materiálu),**

- n) pro umístění přenosného DZ nesmí být využívány sloupky stálého dopravního značení (tzv. místní úpravy),
- o) DZ užívat v souladu s § 78 zákona č. 361/2000 Sb. pouze na dobu nezbytně nutnou,
- p) pokud není stanoveno jinak, bude DZ provedeno a umístěno dle **TP 66 - Zásady pro přechodné dopravní značení na pozemních komunikacích**, „Příručky pro označování pracovních míst na dálnicích a silnicích“ (schválena Ministerstvem dopravy pod č.j. MD-39682/2023-930/3), ČSN EN 12899-1 a ČSN EN 1436, ve znění pozdějších předpisů.
8. Odpovědnou osobou žadatele za dodržení tohoto stanovení je pan **Ing. Ondřej Beran**, telefonní spojení **724 356 037**.
9. Městský úřad Chrudim, Odbor dopravy, oddělení dopravy a komunikací si vyhrazuje právo toto stanovení změnit nebo doplnit, bude-li to vyžadovat veřejný zájem.

### Odůvodnění:

Žadatel – společnost **BHS stavby s.r.o.** (IČO 23239000), se sídlem Tylova 132, 539 73 Skuteč, zastoupená společností DZ Stavební s.r.o. (IČO 08963215), se sídlem Píšťovy 821, 537 01 Chrudim požádal dne 05.05.2026 Městský úřad Chrudim, Odbor dopravy, oddělení dopravy a komunikací jako příslušný správní úřad o stanovení přechodné úpravy provozu na silnici III/358 1 a MK v ulicích Václavská, Presy a K Presům obce Chrudim z důvodu rekonstrukce komunikace (veřejné osvětlení, výstavba chodníku) stavby: „**Rekonstrukce ulice K Presům – I. etapa, Chrudim**“.

K žádosti bylo doloženo písemné vyjádření příslušného orgánu policie – Policie České republiky, Krajského ředitelství policie Pardubického kraje, Územního odboru Chrudim, Dopravního inspektorátu vydané pod č.j. KRPE-40217-2/ČJ-2026-170306 dne 04.05.2026. Správní orgán žádost posoudil dle platné právní úpravy – zákona č. 361/2000 Sb., o provozu na pozemních komunikacích a o změnách některých zákonů, v platném znění, a dle vyhlášky č. 294/2015 Sb., ve znění pozdějších předpisů.

V souladu s ustanovením § 77 odst. 5 zákona č. 361/2000 Sb, o provozu na pozemních komunikacích a o změnách některých zákonů, v platném znění, nedoručoval zdejší úřad návrh opatření obecné povahy a nevyzýval dotčené osoby k podávání připomínek a námitek.

Po celkovém posouzení žádosti správní úřad neshledal důvody, které by bránily vydání povolení, a proto rozhodl, jak je ve výroku uvedeno.

### Poučení:

Proti opatření obecné povahy nelze dle ustanovení § 173 odst. 2 zákona číslo 500/2004 Sb., správní řád, ve znění pozdějších předpisů, podat opravný prostředek.

Opatření obecné povahy nabývá účinnosti pátým dnem po dni vyvěšení.

„otisk úředního razítka“

Ing. Petra Ždímalová v.r.  
oprávněná úřední osoba

Příloha: 2 x Situace s dopravním značením  
1x Vyjádření Krajského úřadu Pardubického kraje

Obdrží:

- dotčené osoby – veřejnou vyhláškou
- BHS stavby s.r.o. (IČO 23239000), Tylova 132, 539 73 Skuteč, zastoupená DZ Stavební s.r.o. (IČO 08963215), IDDS: y5dr3bz
- Policie České republiky, Krajské ředitelství policie Pardubického kraje, Územní odbor Chrudim, Dopravní inspektorát, IDDS: ndihp32
  
- Městská policie Chrudim, Hradební 47, 537 01 Chrudim 1
- Městský úřad Chrudim, Odbor investic, Oddělení investic, Resselovo náměstí 77, 537 16 Chrudim
- Krajský úřad Pardubického kraje, Odbor dopravy a silničního hospodářství, Oddělení dopravní obslužnosti, IDDS: z28bwu9
- ARRIVA autobusy a.s., IDDS: x4kgvqt

Toto opatření obecné povahy musí být vyvěšeno po dobu 15-ti dnů na úřední desce orgánu, který písemnost doručuje a zveřejněno způsobem umožňujícím dálkový přístup.

Vyvěšeno dne: .....

Sejmuto dne: .....

.....  
Podpis a razítko orgánu, který potvrzuje vyvěšení oznámení  
na úřední desce a jeho následné sejmutí

Dále obdrží k vyvěšení na úřední desce:  
Městský úřad Chrudim, Pardubická 67, 537 16 Chrudim



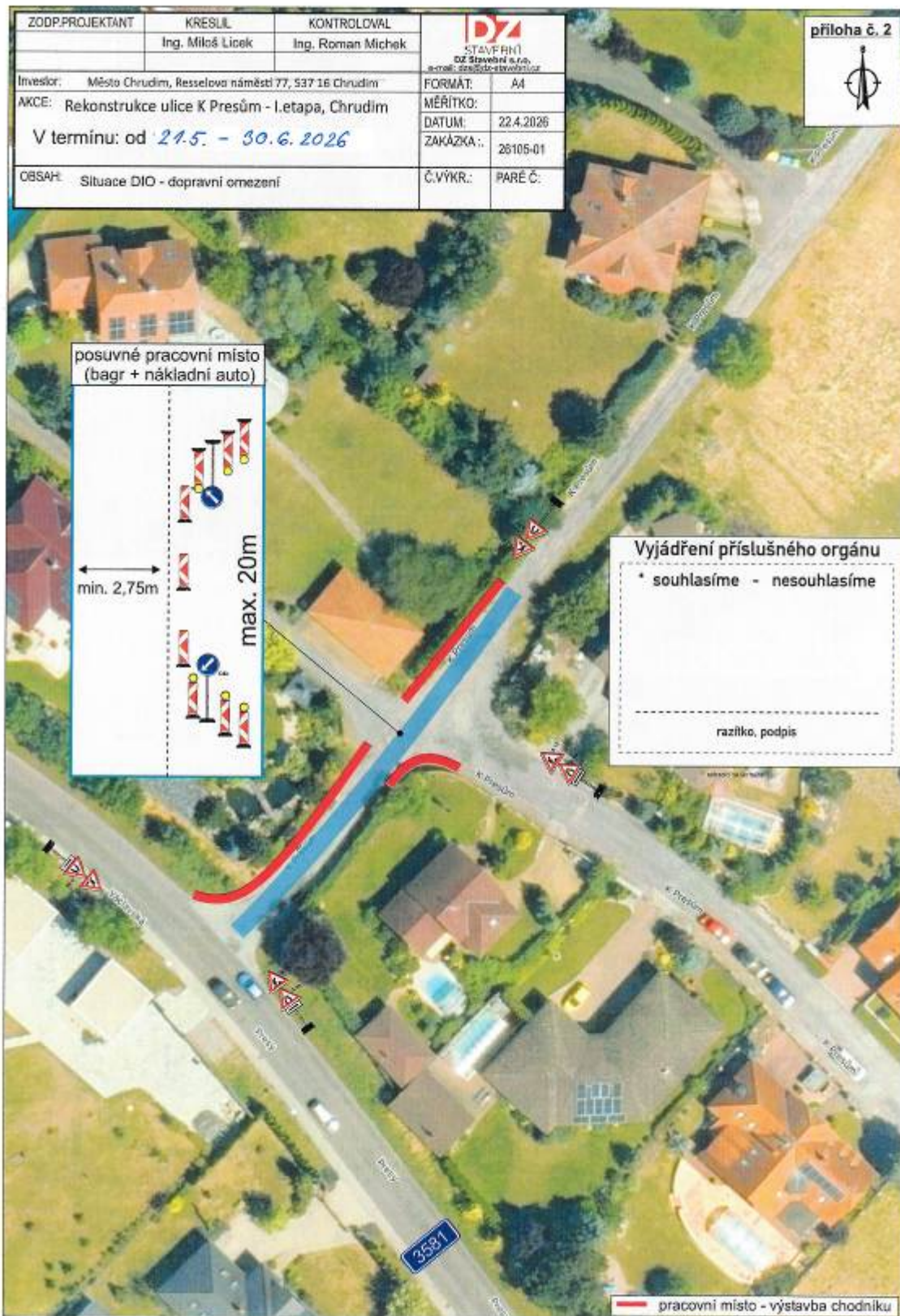



KUPAX01IASLK



**Krajský úřad  
Pardubického kraje**  
odbor dopravy a silničního hospodářství  
oddělení dopravní obslužnosti

Váš dopis zn.:

Ze dne:

Číslo jednací: KUPA-9329/2026-3

DZ Stavební s.r.o.

Spisová značka: KUPA-9329/2026 ODSH ODO

Vyřizuje: Ing. Leoš Beran

Telefon: 466026663

E-mail: leos.beran@pardubickykraj.cz

Mobil: 721360870

Fax:

Datum: 05.05.2026

**Vyjádření k částečné uzavírcce silnice III/3581 ulice Presy, Chrudim – změna termínu**

Krajský úřad Pardubického kraje, odbor dopravy a silničního hospodářství, který je příslušným dopravním úřadem ve smyslu ustanovení § 34 odst. 1 písm. b) zákona č. 111/1994 Sb., o silniční dopravě, ve znění pozdějších předpisů, bere na vědomí částečnou uzavírku silnice III/3581 ulice Presy, Chrudim – Rekonstrukce ulice K Presům.

**Termín: 11. 5. 2026 – 13. 5. 2026 18. 5. – 20. 5. 2026 ulice Presy**

**14. 5. 2026 – 30. 6. 2026 21. 5. – 30. 6. 2026 ulice K Presům – není vedena veřejná autobusová doprava**

**Dopravní úřad souhlasí za níže uvedených podmínek:**

- Uzavírkou silnice bude dotčena dopravní obslužnost zajišťována linkami 620037, 620702, 620705, 620730 (dopravce ARRIVA autobusy a.s.).
- Po dobu uzavírky nejsou garantovány žádné přestupní vazby a návaznosti.
- Nebudou se schvalovat výlukové jízdní řády.
- Zhotovitel stavby je povinen přijmout veškerá možná opatření k zajištění, co největší plynulosti a bezpečnosti veřejné dopravy.

Dopravní úřad si vyhrazuje právo své vyjádření v průběhu uzavírky dle potřeby změnit či upravit.

V případě jakékoliv změny (nerealizování, zkrácení uzavírky, a jiné) s dopadem do dopravní obslužnosti je nutné včas (minimálně 5 pracovních dní předem) informovat dopravní úřad, příp. dopravce.

Se změnami provozu na linkách, které ovlivní dopravní obslužnost, musí žadatel prokazatelně před zahájením uzavírky seznámit příslušný obecní nebo městský úřad a cestující veřejnost.

Prosím příslušný správní orgán o zaslání rozhodnutí o uzavírcce výše uvedeným dopravcům a dopravnímu úřadu na vědomí před realizací uzavírky.

Toto vyjádření dopravního úřadu se vydává jen k veřejné linkové dopravě.

**Leoš Beran**



Digitální podpis: 05.05.2026 13:04

Ing. Leoš Beran

vedoucí oddělení dopravní obslužnosti