Chrudim

Městský úřad Chrudim
Resselovo náměstí 77
537 16 Chrudim

+420 469 657 111
urad@chrudim-city.cz
www.chrudim.eu

IDDS: 3y8b2pi
IČ: 00270211

Odbor dopravy
/ oddělení dopravy a komunikací

Adresa pracoviště:
Pardubická 67
537 16 Chrudim

Č. j.:	CR 060203/2026 ODP/Pe
Spis. Zn.:	CR 053187/2026 Pe
Váš dopis ze dne:	
Spis. a skart. znak a lhůta:	280.4 S/5
Počet listů:	2
Počet příloh:	1
Vyřizuje:	Ing. Soňa Pecháčková
Tel:	469 657 502
E-mail:	sona.pechackova@chrudim-city.cz

V Chrudimi dne: 24.6.2026

Veřejná vyhláška

O p a t ř e n í o b e c n é p o v a h y

Městský úřad Chrudim, Odbor dopravy, oddělení dopravy a komunikací, jako příslušný správní úřad dle ustanovení § 124 odst. 6 zákona č. 361/2000 Sb., o provozu na pozemních komunikacích a o změnách některých zákonů, ve znění pozdějších předpisů, na základě žádosti podané společností **STRABAG SIS a.s.** (IČO 45359041), se sídlem Kačírkova 982/4, 158 00 Praha 5, na základě plné moci ze dne 01.09.2025 zastoupené fyzickou osobou podnikající Jaroslav Michek (IČO 68461135), se sídlem Polizy 4, Osice, 503 27 Lhota pod Libčany (dále jen „žadatel“), dne **02.06.2026**, a písemného vyjádření Policie České republiky, Krajského ředitelství policie Pardubického kraje, Odboru služby dopravní policie (dále i jen „policie“) k přechodné úpravě provozu na pozemních komunikacích č.j. **KRPE-52238-3/ČJ-2026-1700DP** ze dne **19.06.2026,**

s t a n o v í

podle ustanovení § 77 odst. 1 písm. c) zákona č. 361/2000 Sb., o provozu na pozemních komunikacích a o změnách některých zákonů, ve znění pozdějších předpisů, a dle vyhlášky č. 294/2015 Sb., kterou se provádějí pravidla provozu na pozemních komunikacích a úprava, ve znění pozdějších předpisů, ***přechodnou úpravu provozu*** – užití přenosných dopravních značek svislých, vodorovných, světelných signálů a dopravních zařízení (dále jen „DZ“) na pozemních komunikacích takto:

1. Rozsah omezení provozu: **dopravní omezení.**

2. Na pozemních komunikacích, v termínu:
   A) od 01.07.2026 – do 28.07.2026,
   na silnicích II/341, III/342 7, III/340 26, III/340 38, III/358 7, III/358 2, III/358 9, III/358 1 a II/340 ve správním obvodu obce Chrudim s rozšířenou působností, na účelové komunikaci (dále jen „ÚK“) **I/37H v ulicích Pardubická a Masarykovo náměstí a na místních komunikacích** (dále jen „MK“) **v obci Chrudim – viz situace umístění informačních DZ a DIO 1 a 2 v příloze,**

B) od 22.07.2026 – do 23.08.2026,
na silnicích III/342 4, III/342 5, III/337 48, III/322 28 a II/341 ve správním obvodu obce Chrudim s rozšířenou působností a na MK a ÚK v obci Heřmanův Městec – viz situace umístění informačních DZ a DIO 3 a 4 v příloze.

3. Přechodná úprava provozu je stanovena k zajištění bezpečnosti a plynulosti provozu na pozemních komunikacích při uzavírce silnice I/17 v úseku od okružní křižovatky „u hotelu Bohemia“ po křižovatku s MK v ulici Vaňkova v obci Chrudim a v úseku od okružní křižovatky se silnicemi II/341 a III/322 28 v části Nový Dvůr obce Heřmanův Městec po Masarykovo náměstí v obci Heřmanův Městec, z důvodu rekonstrukce silnice I/17.

4. Organizace omezení provozu a užití DZ:
a) **umístěno a užito bude DZ uvedené v příloze,**
b) **při umístění dopravního značení/dopravního zařízení v křižovatkách či v blízkosti křižovatek a sjezdů musí být zajištěny potřebné rozhledové poměry pro dané křižovatky a sjezdy. Navrhované dopravní značení bude vzájemně koordinováno s případnými dalšími uzavírkami,**
c) **stávající (trvale umístěné) DZ bude uvedeno do souladu se stanovenou přechodnou úpravou provozu (zakrytí či přeškrtnutí neplatných DZ páskou s oranžovo-černým pruhem),**
d) **v pracovní době od 6:00 hod. do 18:00 hod. bude provoz na místě samém řízen (usměrňován) způsobilými, náležitě označenými a poučenými osobami (pracovníky stavby), mimo pracovní dobu světelným signalizačním zařízením,**
e) <u>v případě potřeby bude na základě požadavku žadatele DZ upřesněno na místě samém,</u>
f) umístění DZ dle příloh tohoto stanovení, které jsou jeho závaznou a nedílnou součástí, zajistí žadatel na své náklady a ručí za jeho stav a umístění po celou dobu omezení provozu; případnou výměnu SDZ prokazatelně poškozeného jím provedeným zneplatněním zajistí žadatel na své náklady,
g) velikost DZ - **základní**,
h) světelně technické vlastnosti DZ – **reflexní** (činná plocha z retroreflexního materiálu),
i) pro umístění přenosného DZ nesmí být využívány sloupky stálého dopravního značení (tzv. místní úpravy),
j) DZ užívat v souladu s ustanovením § 78 zákona číslo 361/2000 Sb. pouze na dobu nezbytně nutnou,
k) pokud není stanoveno jinak, bude DZ provedeno a umístěno dle **TP 66 - Zásady pro přechodné dopravní značení na pozemních komunikacích**, „Příručky pro označování pracovních míst na dálnicích a silnicích“ (schválena Ministerstvem dopravy pod č.j. MD-39682/2023-930/3), ČSN EN 12899-1 a ČSN EN 1436, ve znění pozdějších předpisů.

5. Odpovědnou osobou žadatele za dodržení tohoto stanovení je pan **Ing. Zbyněk Pernica**, telefonní spojení **721 468 843.**

6. Městský úřad Chrudim, Odbor dopravy, oddělení dopravy a komunikací si vyhrazuje právo toto stanovení změnit nebo doplnit, bude-li to vyžadovat veřejný zájem.

Odůvodnění:

Žadatel – STRABAG SIS a.s. (IČO 45359041), se sídlem Kačírkova 982/4, Jinonice, 158 00

Praha 5, na základě plné moci ze dne 1.9.2025 zastoupená fyzickou osobou podnikající Jaroslav Michek (IČO 68461135), se sídlem Polizy 4, Osice, 503 27 Lhota pod Libčany, požádal dne 02.06.2026 Městský úřad Chrudim, Odbor dopravy, oddělení dopravy a komunikací jako příslušný správní úřad o stanovení přechodné úpravy provozu na výše uvedených komunikacích dotčených částečnou uzavírkou silnice I/17 v ulicích Čáslavská v obci Chrudim a v obci Heřmanův Městec z důvodu rekonstrukce silnice I/17.

K žádosti byly doloženy situace DIO. Následně bylo dodáno i písemné vyjádření příslušného orgánu policie – Policie České republiky, Krajského ředitelství policie Pardubického kraje, Odboru služby dopravní policie č.j. KRPE-52238-3/ČJ-2026-1700DP ze dne 19.06.2026.

Po zhlédnutí předložených situací DZ a provedeného místního šetření navrhl správní úřad úpravu a doplnění navrženého DZ. Navržené úpravy a připomínky PČR byly následně autorem projektu DIO zapracovány do situací dopravního značení.

Správní orgán žádost posoudil dle platné právní úpravy – zákona č. 361/2000 Sb., o provozu na pozemních komunikacích a o změnách některých zákonů, v platném znění, a dle vyhlášky č. 294/2015 Sb., ve znění pozdějších předpisů.

V souladu s ustanovením § 77 odst. 5 zákona o silničním provozu nedoručoval zdejší úřad návrh opatření obecné povahy a nevyzýval dotčené osoby k podávání připomínek a námitek.

Po celkovém posouzení žádosti správní úřad neshledal důvody, které by bránily vydání povolení, a proto rozhodl, jak je ve výroku uvedeno.

Poučení:

Proti opatření obecné povahy nelze dle ustanovení § 173 odst. 2 zákona číslo 500/2004 Sb., správní řád, ve znění pozdějších předpisů, podat opravný prostředek.

Opatření obecné povahy nabývá účinnosti pátým dnem po dni vyvěšení.

„otisk úředního razítka“

Ing. Soňa Pecháčková v.r.
oprávněná úřední osoba

Příloha: 15 x Situace DZ

Obdrží:
- dotčené osoby – veřejnou vyhláškou
- STRABAG SIS a.s. (IČO 45359041), Kačírkova 982/4, Jinonice, 158 00 Praha 5, zastoupená fyzickou osobou podnikající Jaroslav Michek (IČO 68461135), Polizy 4, Osice, 503 27 Lhota pod Libčany, IDDS: dkuursc
- Policie České republiky, Krajské ředitelství policie Pardubického kraje, Odbor služby dopravní policie, IDDS: ndihp32
- Policie České republiky, Krajské ředitelství policie Pardubického kraje, Územní odbor Chrudim, Dopravní inspektorát, IDDS: ndihp32
- Krajský úřad Pardubického kraje, Odbor dopravy a silničního hospodářství, Oddělení silničního hospodářství, IDDS: z28bwu9

- Krajský úřad Pardubického kraje, Odbor dopravy a silničního hospodářství, Oddělení dopravní obslužnosti, IDDS: z28bwu9
- Městská policie Chrudim, Hradební 47, 537 01 Chrudim
- Technické služby Chrudim 2000 spol. s r.o., IDDS: a6p6i78

Toto opatření obecné povahy musí být vyvěšeno po dobu 15 dnů na úřední desce orgánu, který písemnost doručuje, a zveřejněno způsobem umožňujícím dálkový přístup.

Toto opatření bude rovněž 15 dnů vyvěšeno na úřední desce Městského úřadu Heřmanův Městec, Obecního úřadu Sobětuchy, Obecního úřadu Stolany, Obecního úřadu Morašice, Obecního úřadu Lány, Obecního úřadu Rozhovice, Obecního úřadu Bylany, Obecního úřadu Třibřichy, Obecního úřadu Rabštejnská Lhota, Obecního úřadu Mladoňovice, Úřadu městysu Bojanov, Městského úřadu Slatiňany, Obecního úřadu Vápenný Podol, Obecního úřadu Úherčice, Obecního úřadu Klešice a Obecního úřadu Načešice, které tímto o vyvěšení žádáme. Následně prosíme o zaslání opatření zpět, a to s vyznačením dne vyvěšení a dne sejmutí tohoto opatření z úřední desky.

Vyvěšeno dne: ..... Sejmuto dne: .....

.....
Podpis a razítko orgánu, který potvrzuje vyvěšení opatření
na úřední desce a jeho následné sejmutí

Dále obdrží k vyvěšení na úřední desce:
Městský úřad Chrudim, Pardubická 67, 537 16 Chrudim
Městský úřad Heřmanův Městec, IDDS: n5wb35z
Obecní úřad Sobětuchy, IDDS: zzra5dk
Obecní úřad Stolany, IDDS: xiqa5fi
Obecní úřad Morašice, IDDS: usca438
Obecní úřad Lány, IDDS: qw5a4xj
Obecní úřad Rozhovice, IDDS: 4d9a3bg
Obecní úřad Bylany, IDDS: qmsa4he
Obecní úřad Třibřichy, IDDS: buqb6yb
Obecní úřad Rabštejnská Lhota, IDDS: v9nb3h3
Obecní úřad Mladoňovice, IDDS: i4rb2s3
Úřad městysu Bojanov, IDDS: s4mbq5j
Městský úřad Slatiňany, IDDS: jzrbny8
Obecní úřad Vápenný Podol, IDDS: zw8a3dd
Obecní úřad Úherčice, IDDS: q5xa3dh
Obecní úřad Klešice, IDDS: gzpbsxb
Obecní úřad Načešice, IDDS: n57a44t

Příloha k č.j. CR 060203/2026 ODP/Pe

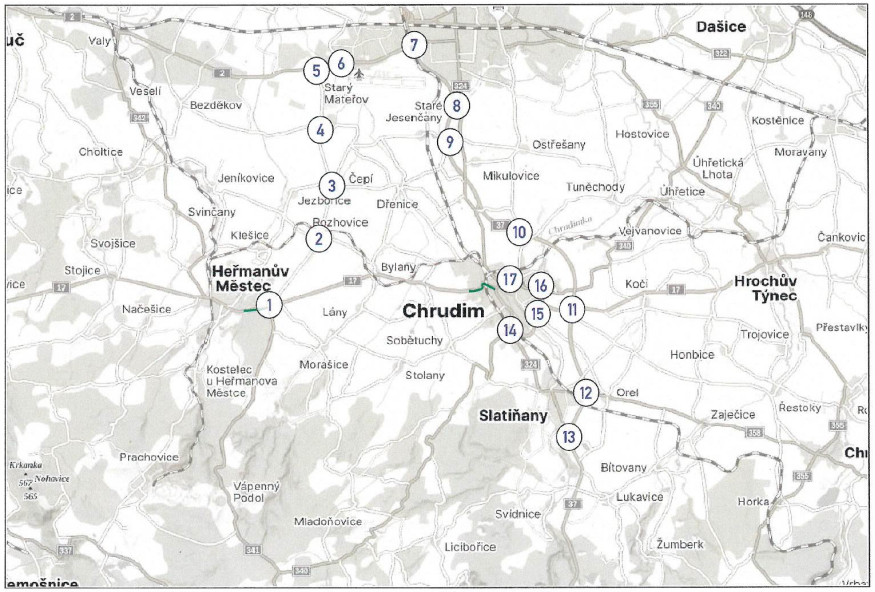

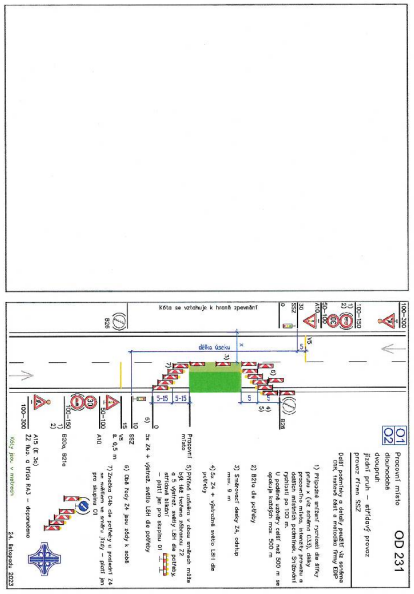

TECHNICKÁ ZPRÁVA:

Navržená úprava provozu řeší dopravní situaci při druhé fázi rekonstrukce I/17 Chrudim - Heřmanův Městec (okr Chrudim).

Návrh DIO je v souladu s příručkou označování pracovních míst na dálnicích a silnicích, všeobecná část 1. díl a schematická řada O. Jako základní je navrženo schéma OD 231 po úpravě.

IP 22 pro upozornění na omezený provoz na I/17 v Chrudimi

OD 231 PO ÚPRAVĚ

Objednatel:

STRABAG

Autor projektu	DIOZ - dopravní značení		
Kreslil	Jaroslav Michek - 777 814 646		
Kraj: Pardubický	Okres: Chrudim	Obec: Chrudim	

Akce:

I/ 17, CHRUDIM – HEŘMANŮV MĚSTEC
REKONSTRUKCE SILNICE

1.7. - 28.7. 2026

DIOZ
dopravní značení
Jaroslav Michek
Polská 4, 530 03 Pardubice
Tel.: 606 213 646
IČO: 71213616
www.dioz.cz
DIČ: CZ6101231128

Datum	04/2026
Stupeň PD	DIO
Měřítko	-
Formát	4xA4

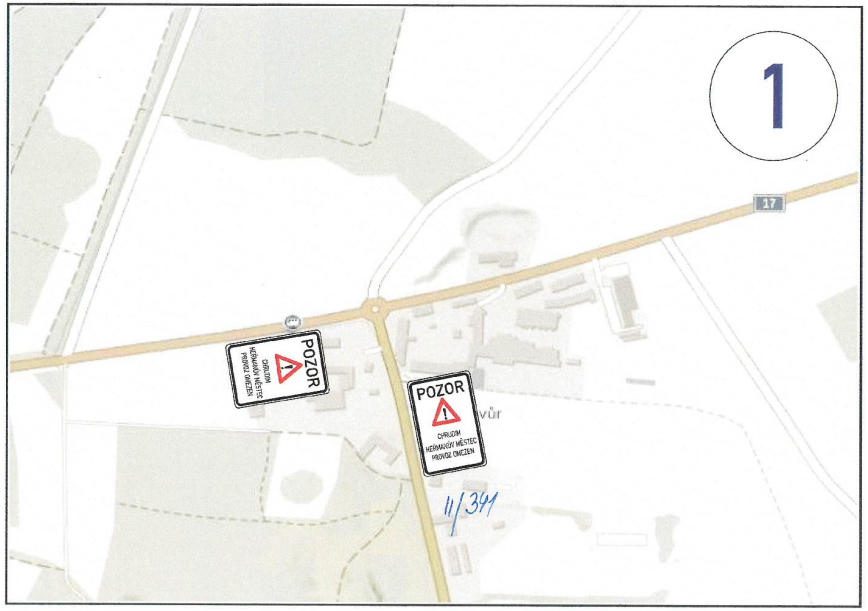
1
17
POZOR
S PRUŽOU
NEBRANÓV MĚSTEC
PŘEKRÁZ OMEZEN
POZOR
S PRUŽOU
NEBRANÓV MĚSTEC
PŘEKRÁZ OMEZEN
vůr
II/341

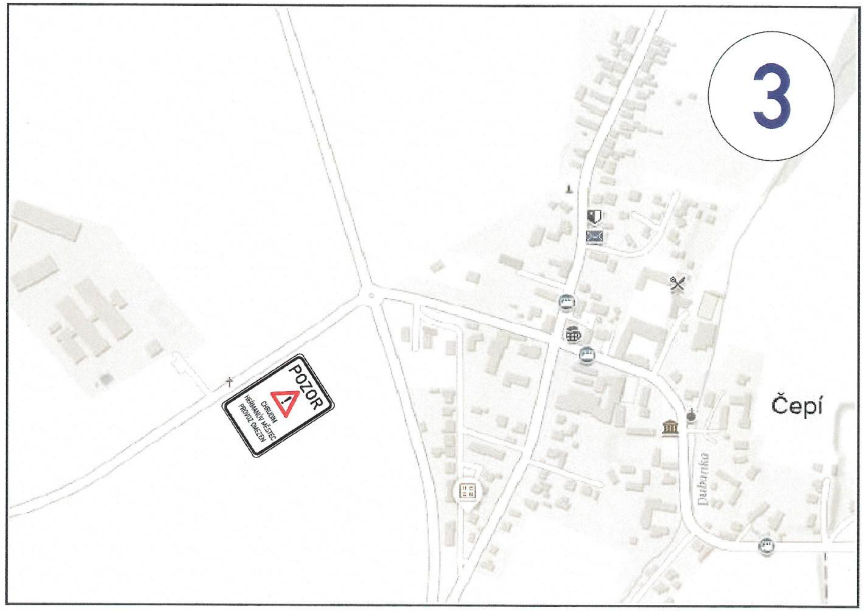
3
POZOR
S PRUŽOU
NEBRANÓV MĚSTEC
PŘEKRÁZ OMEZEN
Čepí
Dubanka

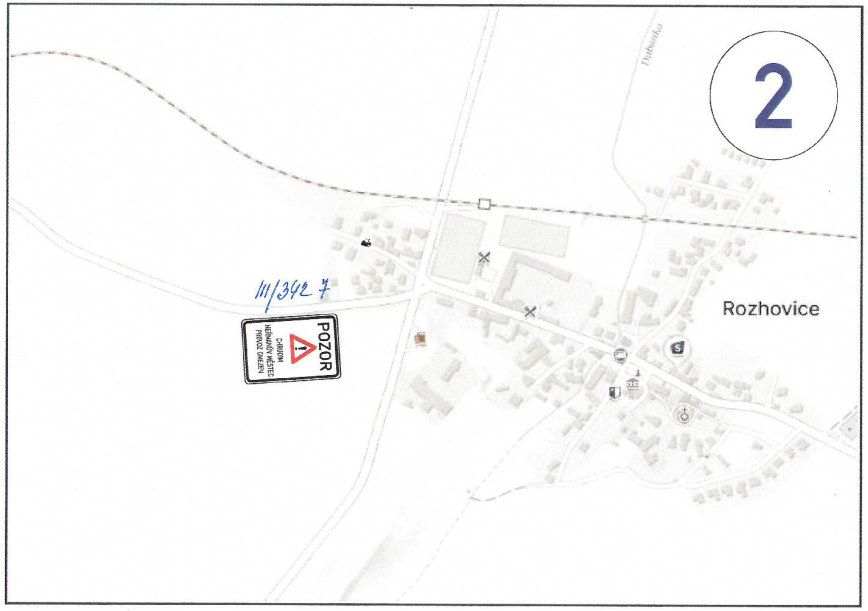
2
Dubanka
III/342 7
POZOR
S PRUŽOU
NEBRANÓV MĚSTEC
PŘEKRÁZ OMEZEN
Rozhovice

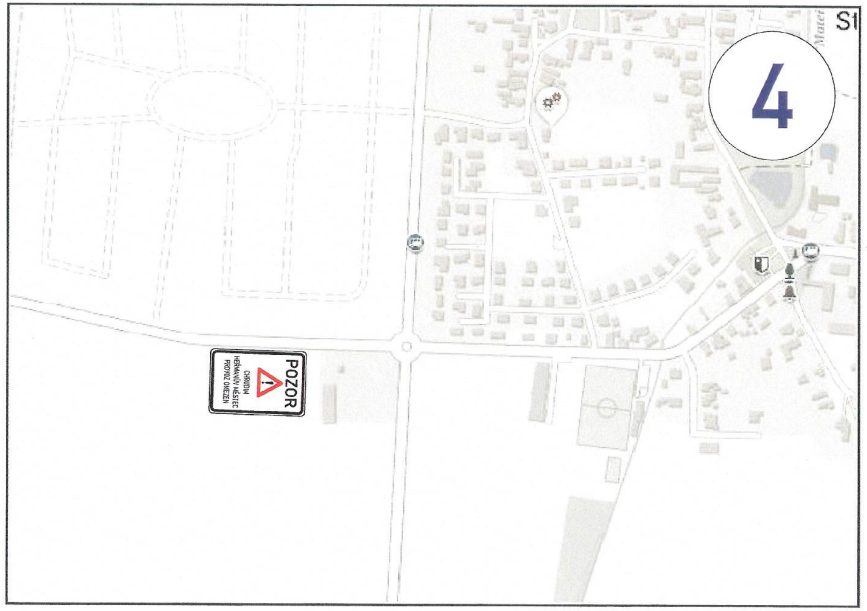
4
Mater
St
POZOR
S PRUŽOU
NEBRANÓV MĚSTEC
PŘEKRÁZ OMEZEN

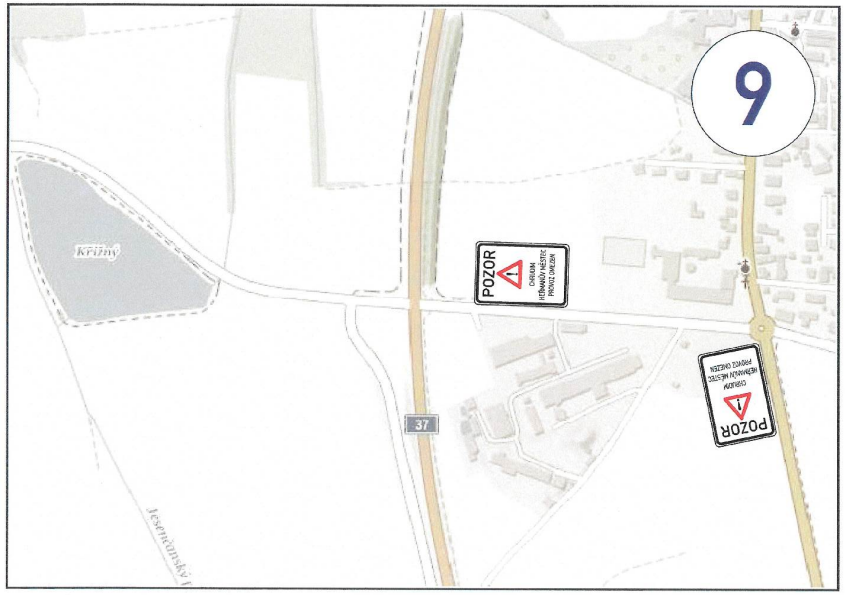
9
POZOR
CHRUDIM
HEŘMANŮV MĚSTEC
PROVOZ OMEZEN
POZOR
CHRUDIM
HEŘMANŮV MĚSTEC
PROVOZ OMEZEN
37
Krčín

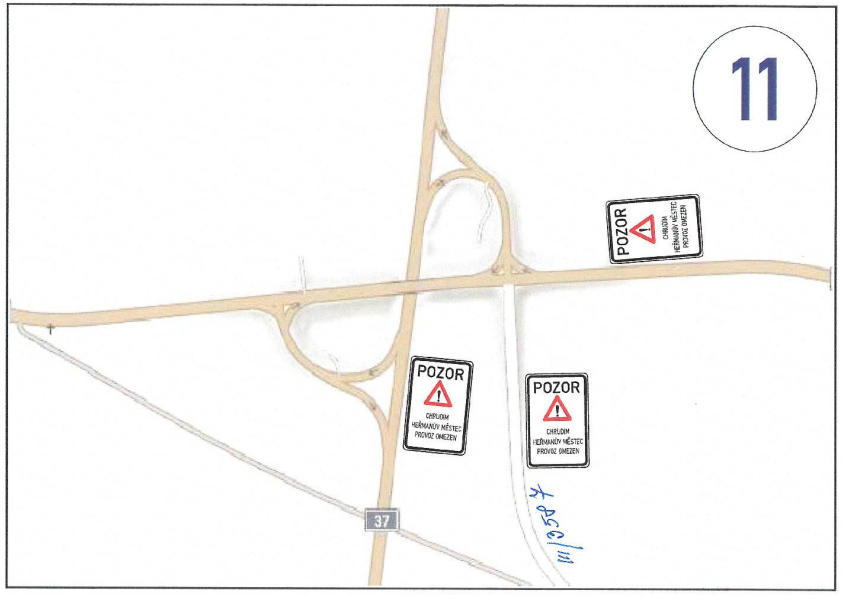
11
POZOR
CHRUDIM
HEŘMANŮV MĚSTEC
PROVOZ OMEZEN
POZOR
CHRUDIM
HEŘMANŮV MĚSTEC
PROVOZ OMEZEN
POZOR
CHRUDIM
HEŘMANŮV MĚSTEC
PROVOZ OMEZEN
37
III/35811

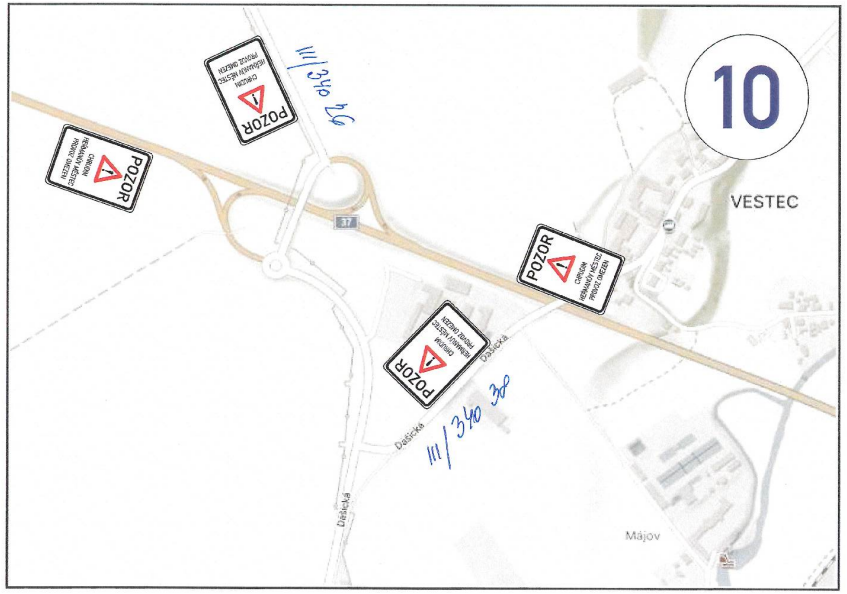
10
POZOR
CHRUDIM
HEŘMANŮV MĚSTEC
PROVOZ OMEZEN
POZOR
CHRUDIM
HEŘMANŮV MĚSTEC
PROVOZ OMEZEN
POZOR
CHRUDIM
HEŘMANŮV MĚSTEC
PROVOZ OMEZEN
POZOR
CHRUDIM
HEŘMANŮV MĚSTEC
PROVOZ OMEZEN
37
VESTEC
Dašická
Dašická
Májov
III/34036
III/34036

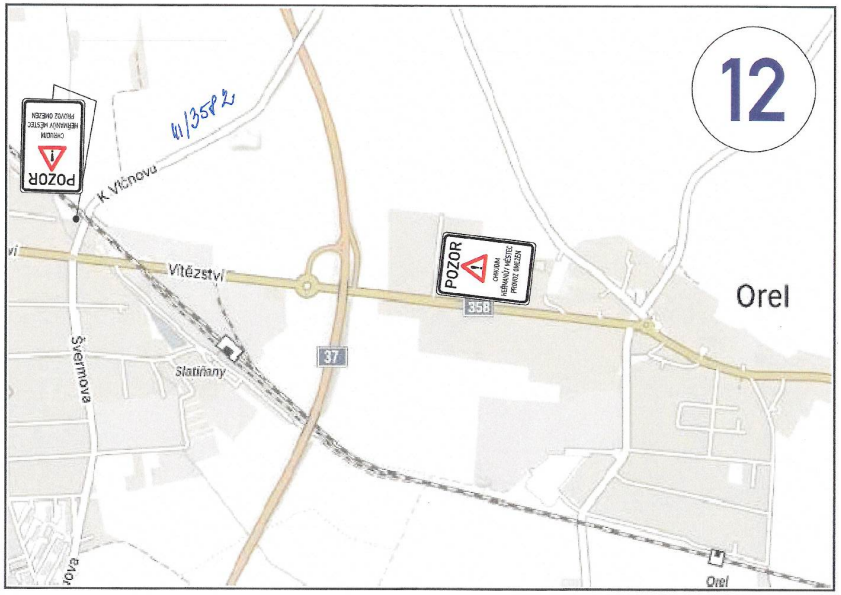
12
POZOR
CHRUDIM
HEŘMANŮV MĚSTEC
PROVOZ OMEZEN
POZOR
CHRUDIM
HEŘMANŮV MĚSTEC
PROVOZ OMEZEN
K Višňovu
Vítězství
Švermova
Statiňany
37
358
Orel
Orel
III/35822

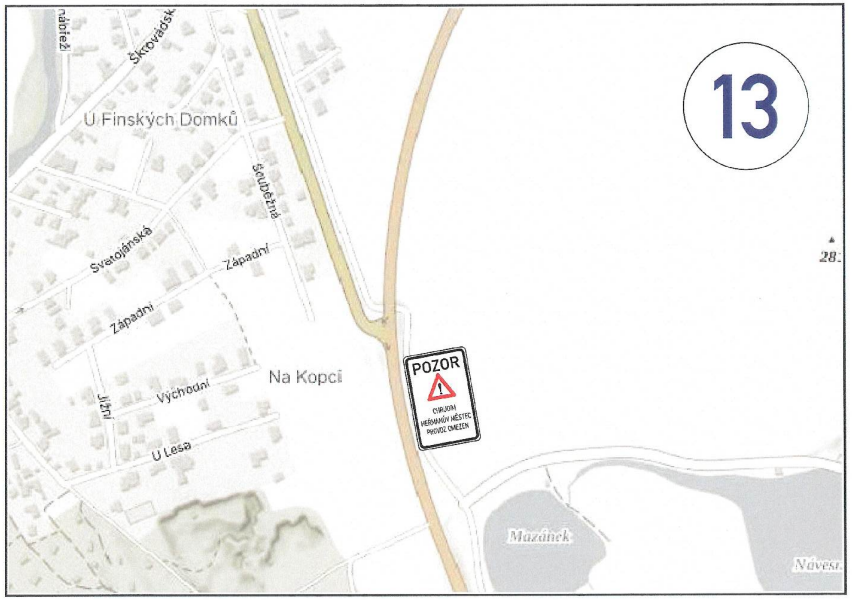
13
POZOR
CHRUDIM
HEŘMANŮV MĚSTEC
PROVOZ OMEZEN
U Finských Domků
Na Kopci
Mazánek
Návsí

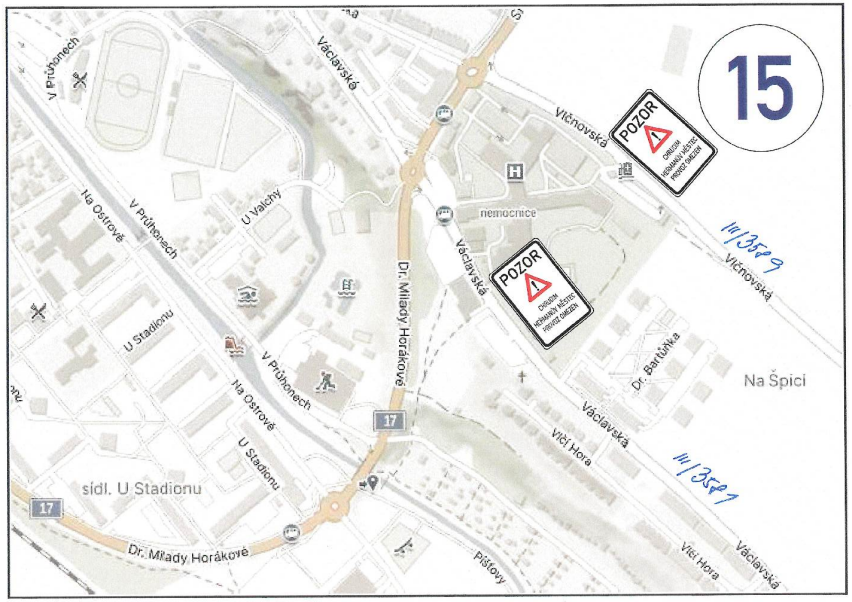
15
POZOR
CHRUDIM
HEŘMANŮV MĚSTEC
PROVOZ OMEZEN
POZOR
CHRUDIM
HEŘMANŮV MĚSTEC
PROVOZ OMEZEN
Vlčnovská
Václavská
nemocnice
Dr. Milady Horákové
Na Ostrově
V Průhonech
U Valchy
U Stadionu
Dr. Bartůňka
Na Špici
Vlčí Hora
sídl. U Stadionu
Pistory
17
11/3589
11/3589

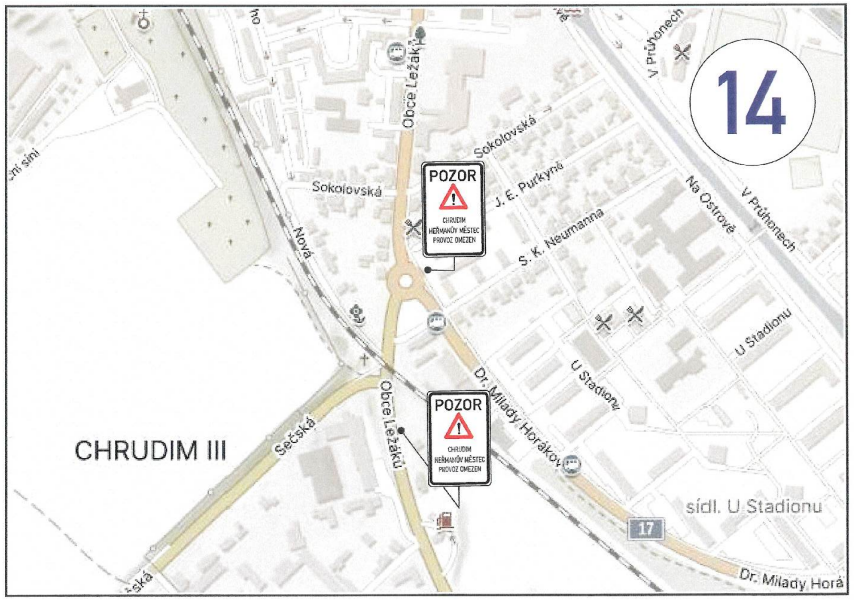
14
POZOR
CHRUDIM
HEŘMANŮV MĚSTEC
PROVOZ OMEZEN
POZOR
CHRUDIM
HEŘMANŮV MĚSTEC
PROVOZ OMEZEN
Obce Ležáků
Sokolovská
J. E. Purkyně
S. K. Neumanna
Na Ostrově
V Průhonech
U Stadionu
Dr. Milady Horákové
Nová
Sečská
CHRUDIM III
sídl. U Stadionu
17

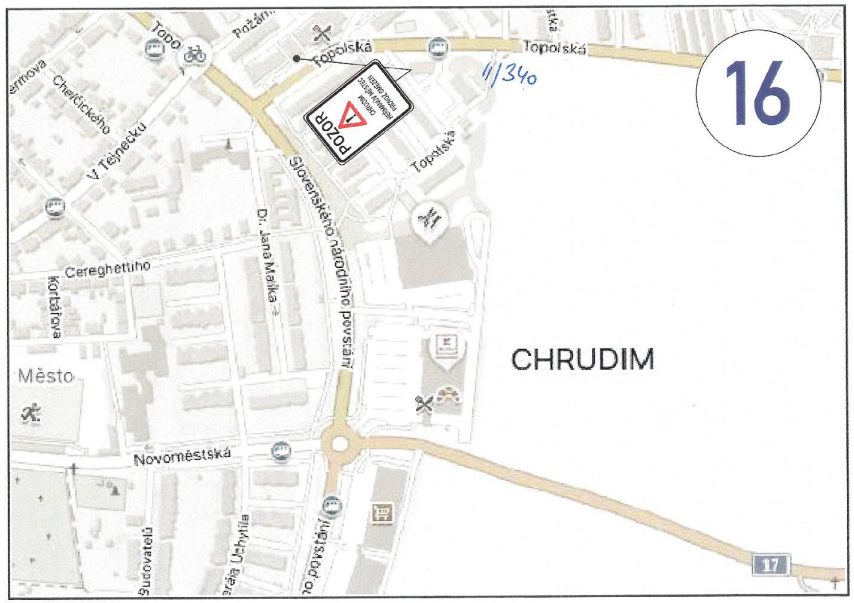
16
POZOR
CHRUDIM
HEŘMANŮV MĚSTEC
PROVOZ OMEZEN
Topolská
11/340
V Těšnečku
Slovenského národního povstání
Dr. Jana Malíka
Cereghettiho
Korbářova
Město
CHRUDIM
Novoměstská
17

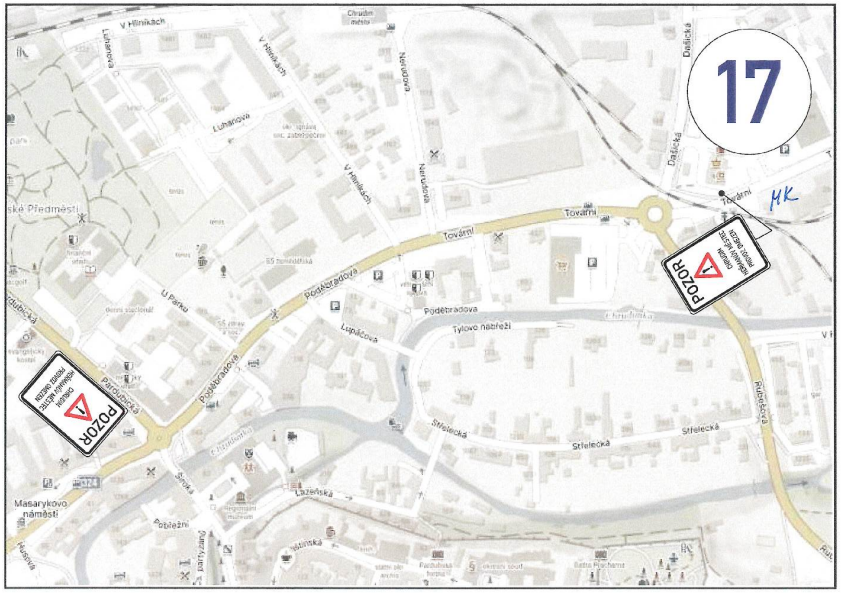
17
POZOR
POZOR
Masarykovo náměstí
Podébradova
Tovární
Střelecká
Lázeňská
Tylovo nábřeží
Lupáčova
Dašická
Pardubická
Nerudova
Luhanova
V Hlinkách
U Parku
Pobřežní
Husova
Hasiova
Rybníkova
Rybníkova
Chrudim
MK

19

18

20

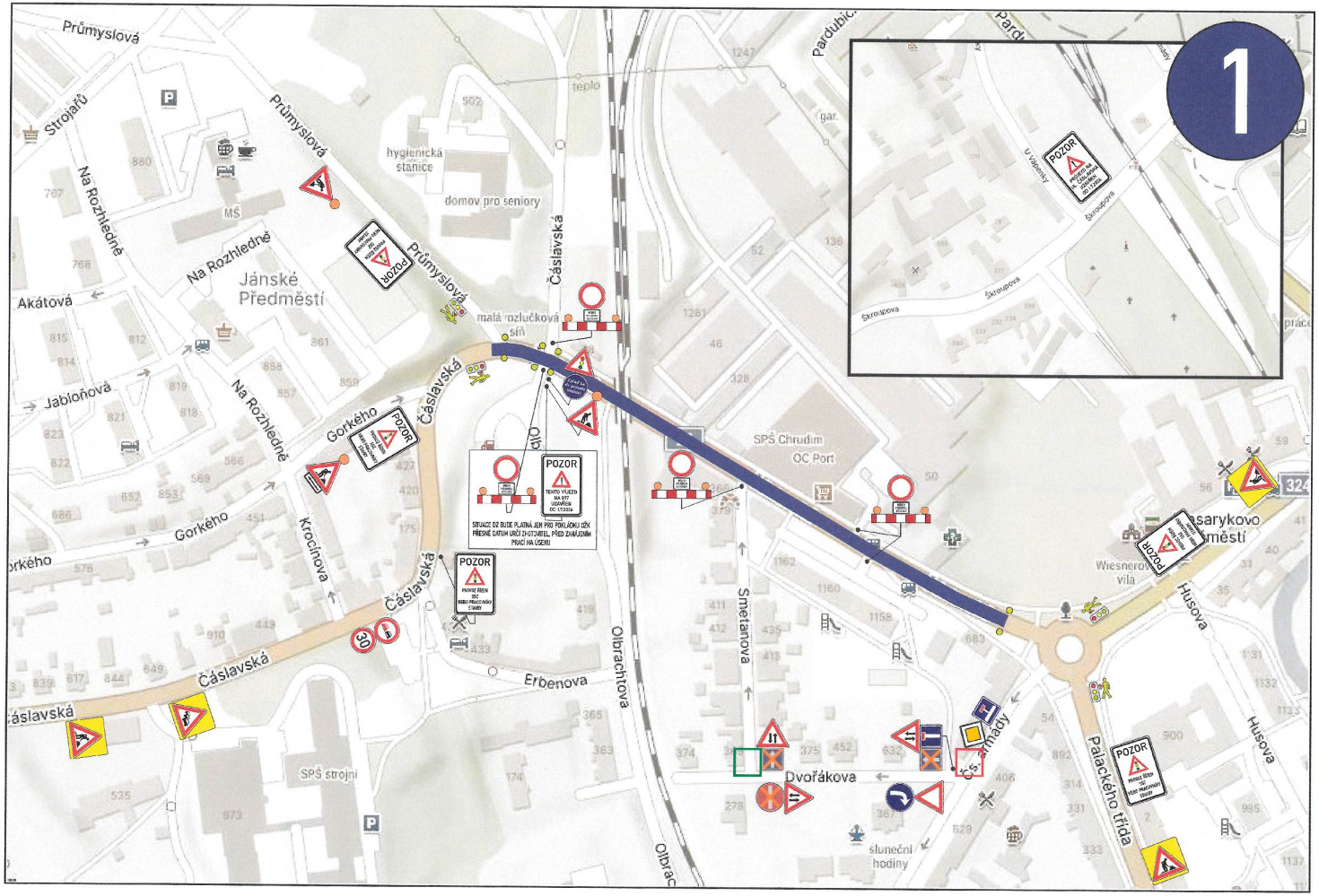
1
Průmyslová
Strojařů
Na Rozhledně
Jánské Předměstí
Akátová
Jabloňová
Gorkého
Krocínova
Částavská
hygienická stanice
domov pro seniory
malá rozlučková síň
Olbrachtova
Erbenova
SPŠ strojní
SPŠ Chrudim
OC Port
Smetanova
Dvořákova
sluneční hodiny
Palackého třída
Husova
Wiesnerova vila
Masarykovo náměstí
Škroupova
POZOR
PROVOZ ŘÍZEN BEZ DOBO PRACOVNÍHO STAVU
TEMTO VÝLEZY NA DITĚ UZAVŘEN OD 17.2024
SITUACE DZ BUDE PLATNÁ JEN PŘI POKLÁDCE DŽK PŘESNÉ DATUM URČÍ ZHOTOVITEL, PŘED ZAHÁJENÍM PRACÍ NA ÚSEKU

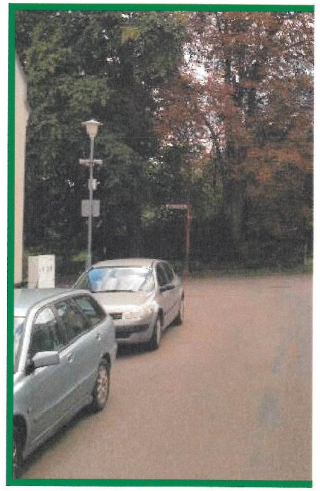

B28 ČS. ARMÁDY
OD 1.7.2026

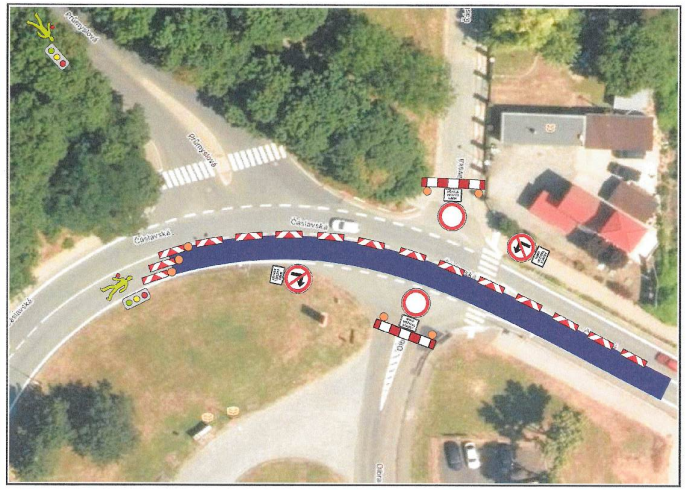

B28 SMETANOVA
OD 1.7.2026

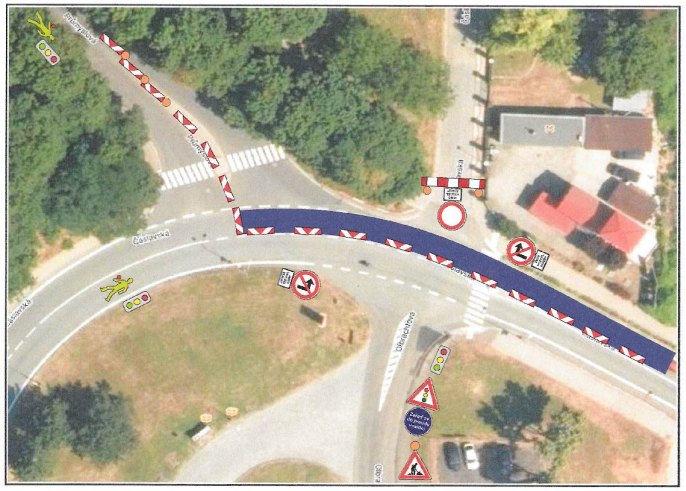

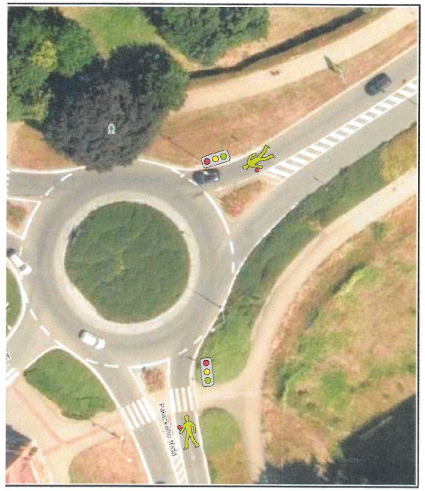

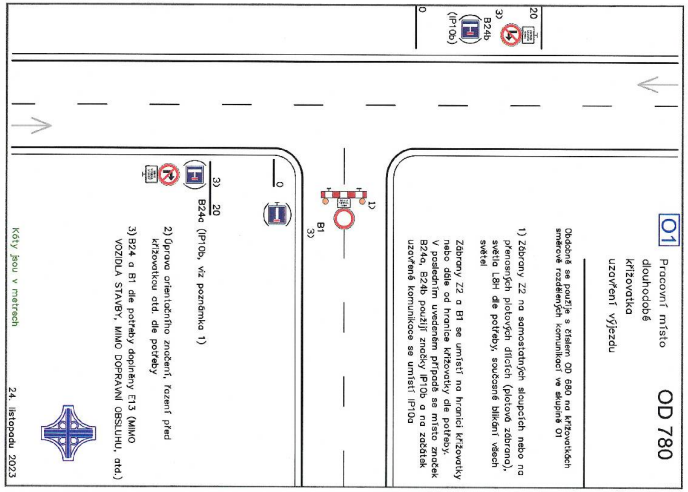

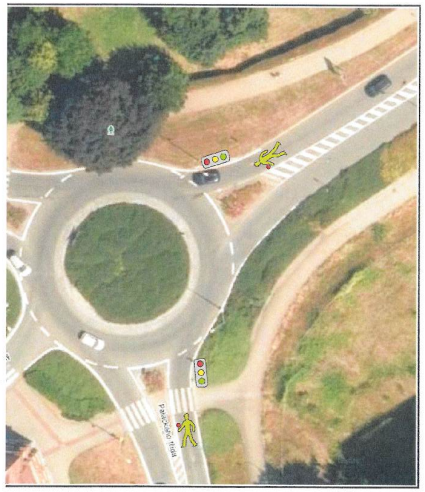

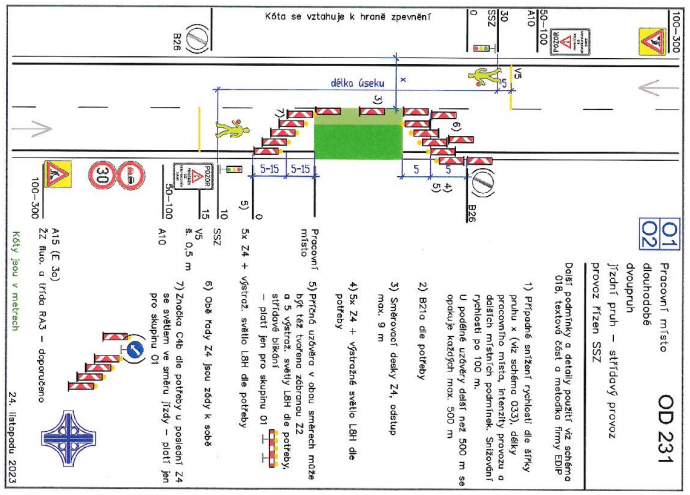

TECHNICKÁ ZPRÁVA

Navržená úprava provozu řeší dopravní situaci při opravě I/17 v úseku Heřmanův Městec - Chrudim (okr. Chrudim).

Návrh DIO je v souladu s příručkou označování pracovních míst na dálnicích a silnicích I. třídy, všeobecná část a schematická řada S a O. Jako základní schéma je navrženo OD 231 po úpravě a OD 780 po úpravě.

Provoz bude usměrněn pomocí DZ Z4 a v pracovní době 6:00 - 18:00 řízen pomocí regulovčíků. Mimo pracovní dobu 18:00 - 6:00 provoz řízen SSZ.

Příčné spáry označeny DZ A7.

Před zahájením prací nutnost projednat a domluvit příjezd hygienické stanici a domovu důchodců přes areál SOŠ a SOU obchodu a služeb. Po dobu uzavření výjezdu z MK Čáslavská na I/17 bude zneplatněno DZ B11 a E13 na začátku vjezdů do areálu školy.

- DZ A7 – OZNAČENÍ PŘÍČNÝCH SPÁR
- OD 231 PO ÚPRAVĚ

Objednatel: STRABAG

Autor projektu	DIOZ - dopravní značení	
Kreslil	Jaroslav Michek - 777 814 646	
Kraj: Pardubický	Okres: Chrudim	Obec: Chrudim

Akce:

I/ 17, CHRUDIM
OŽK
1.7. - 14.7. 2026

DIOZ DOPRAVNÍ ZNAČENÍ
Jaroslav Michek
Pohlyg 4 583 26 Ostrov
tel.: +420 777 814 646
e-mail: info@diaz.cz
www.diaz.cz
IČO: 68461135
DIČ: CZ6809060347

Datum	03/2026
Stupeň PD	DIO
Měřítko	-
Formát	6xA4

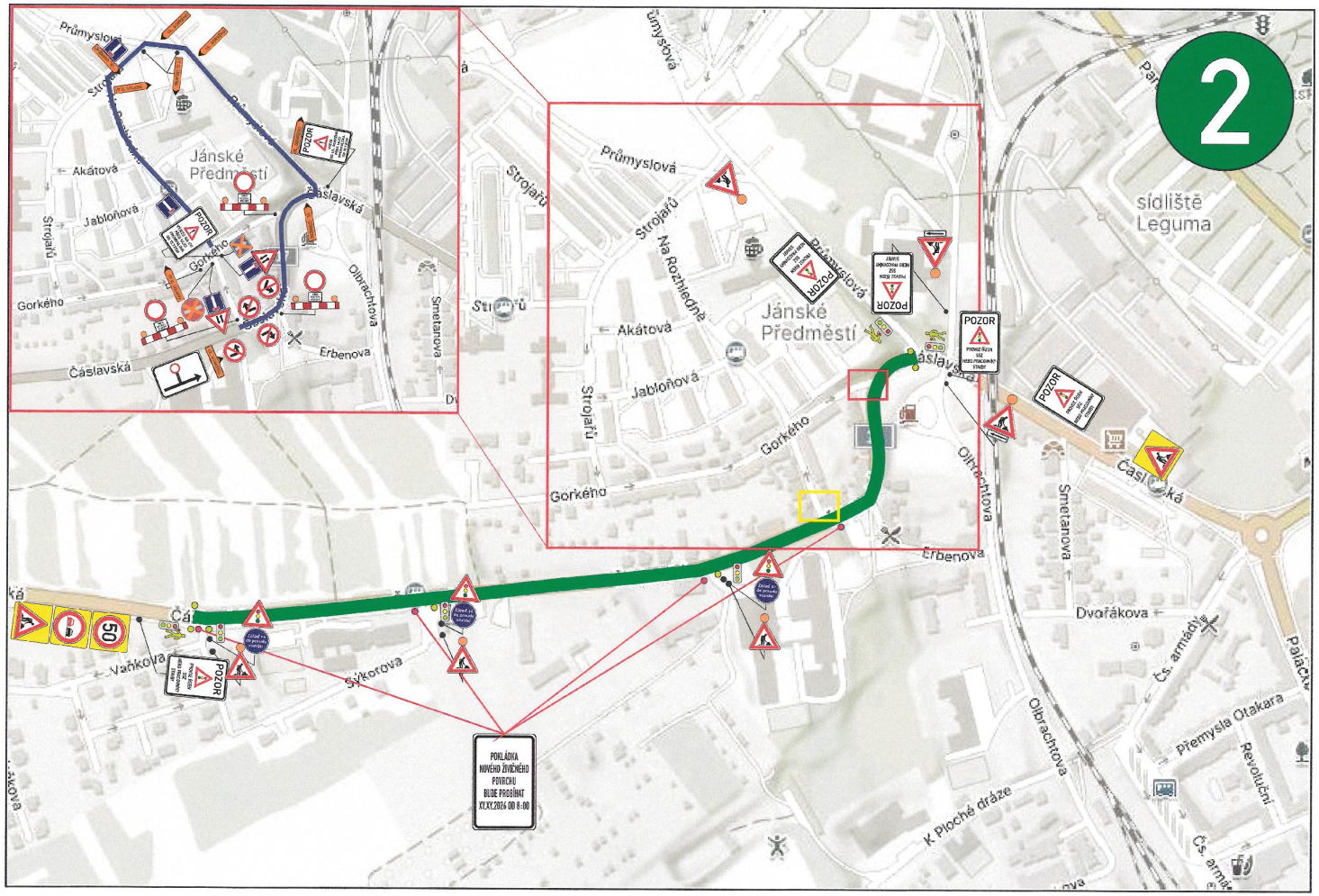
2
Průmyslová
Strojařů
Na Rozhledně
Jánské Předměstí
Akátová
Jabloňová
Gorkého
Čáslavská
Erbenova
Olbrachtova
Smetanova
Sídliště Leguma
Dvořákova
Čs. armády
Přemysla Otakara
Revoluční
K Plochá dráze
Vaňkova
Sýkorova
POZOR
POKLÁDKA NOVÉHO ŽIVIČNÉHO POVRCHU BUDE PROBÍHAT XX.XX.2026 OD 8:00
50

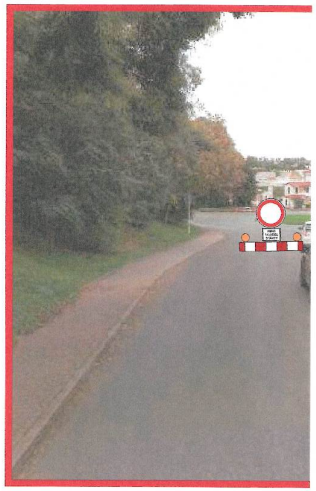

OTÁČENÍ
VOZIDEL

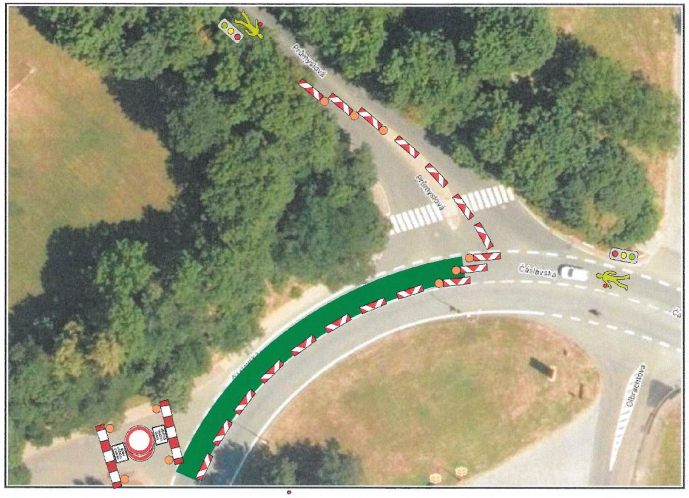
Čelakovská
Čelakovská
Čelakovská
Čelakovská

Čelakovská
Čelakovská
Vážkova
Vážkova
Vážkova
Vážkova

OTÁČENÍ
VOZIDEL

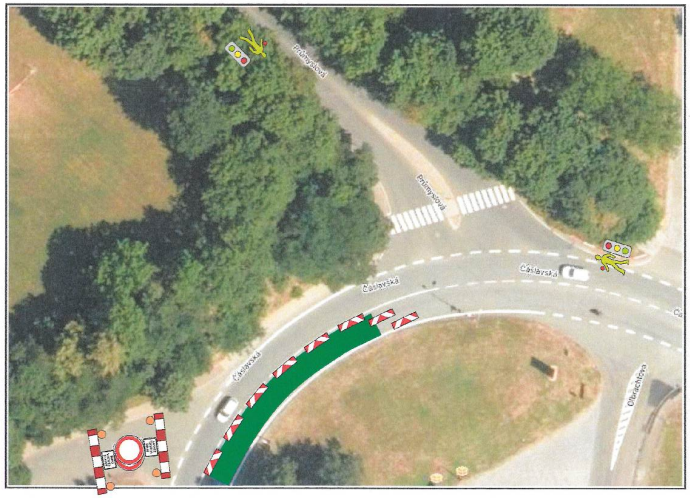
Čelakovská
Čelakovská
Čelakovská
Čelakovská

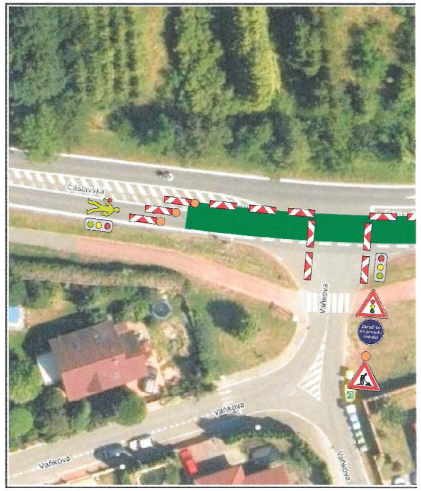
Čelakovská
Čelakovská
Vážkova
Vážkova
Vážkova
Vážkova

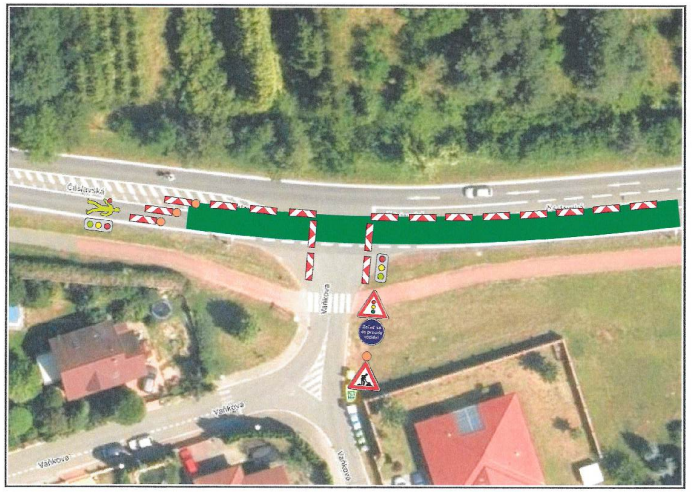

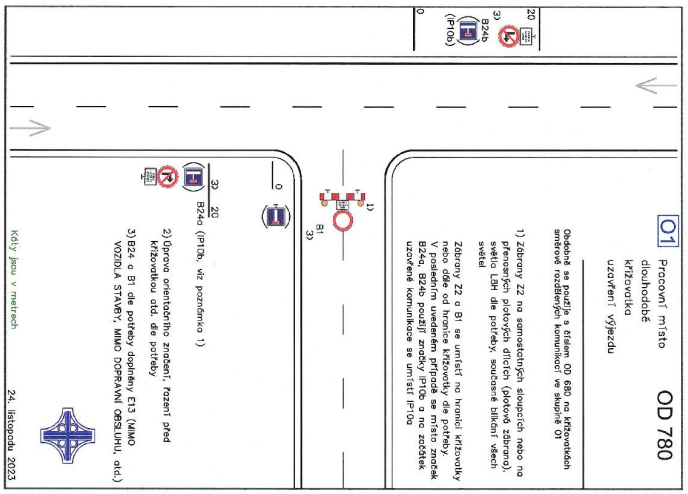

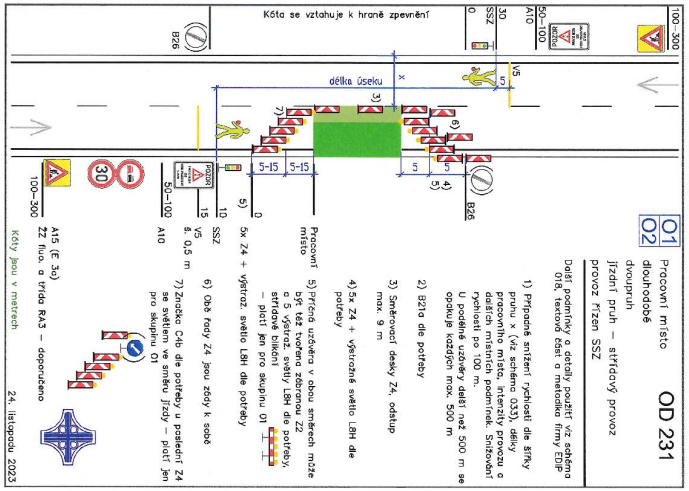

TECHNICKÁ ZPRÁVA

Navržená úprava provozu řeší dopravní situaci při opravě
v úseku Heřmanův Městec - Chrudim (okr. Chrudim).
Návrh DIO je v souladu s příručkou označování pracovníc
všeobecná část a schematická řada S a O. Jako základní
a OD 780 po úpravě.
Provoz bude usměrněn pomocí DZ Z4 a v pracovní době
Mimo pracovní dobu 18:00 - 6:00 provoz řízen SSZ.
Příčné spáry označeny DZ A7.

POKLÁDKA
NOVÉHO ŽIVIČNÉHO
POVRCHU
BUDE PROBÍHAT
XY.XY.2026 OD 8:00

- DZ A7 – OZNAČENÍ PŘÍČNÝCH SPÁR
- OT ULICE GORKÉHO
- OD 231 PO ÚPRAVĚ

Objednatel:

STRABA

Autor projektu	DIOZ - dopravní značení	
Kreslil	Jaroslav Michek - 777 814 646	
Kraj: Pardubický	Okres: Chrudim	Obec: Chr

Akce:

I/ 17, CHRUDIM
OŽK
15.7. - 28.7. 2026

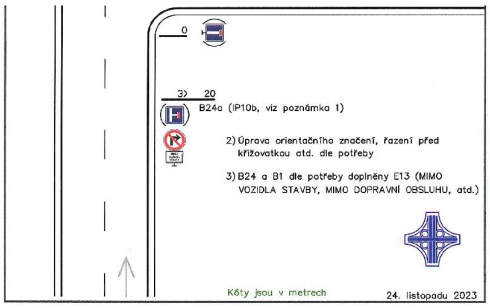

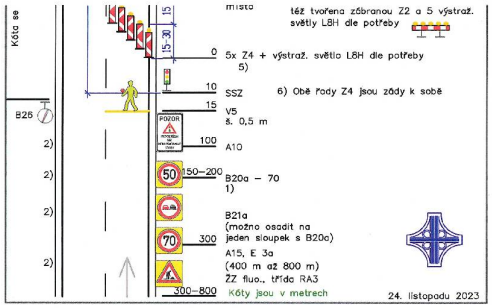

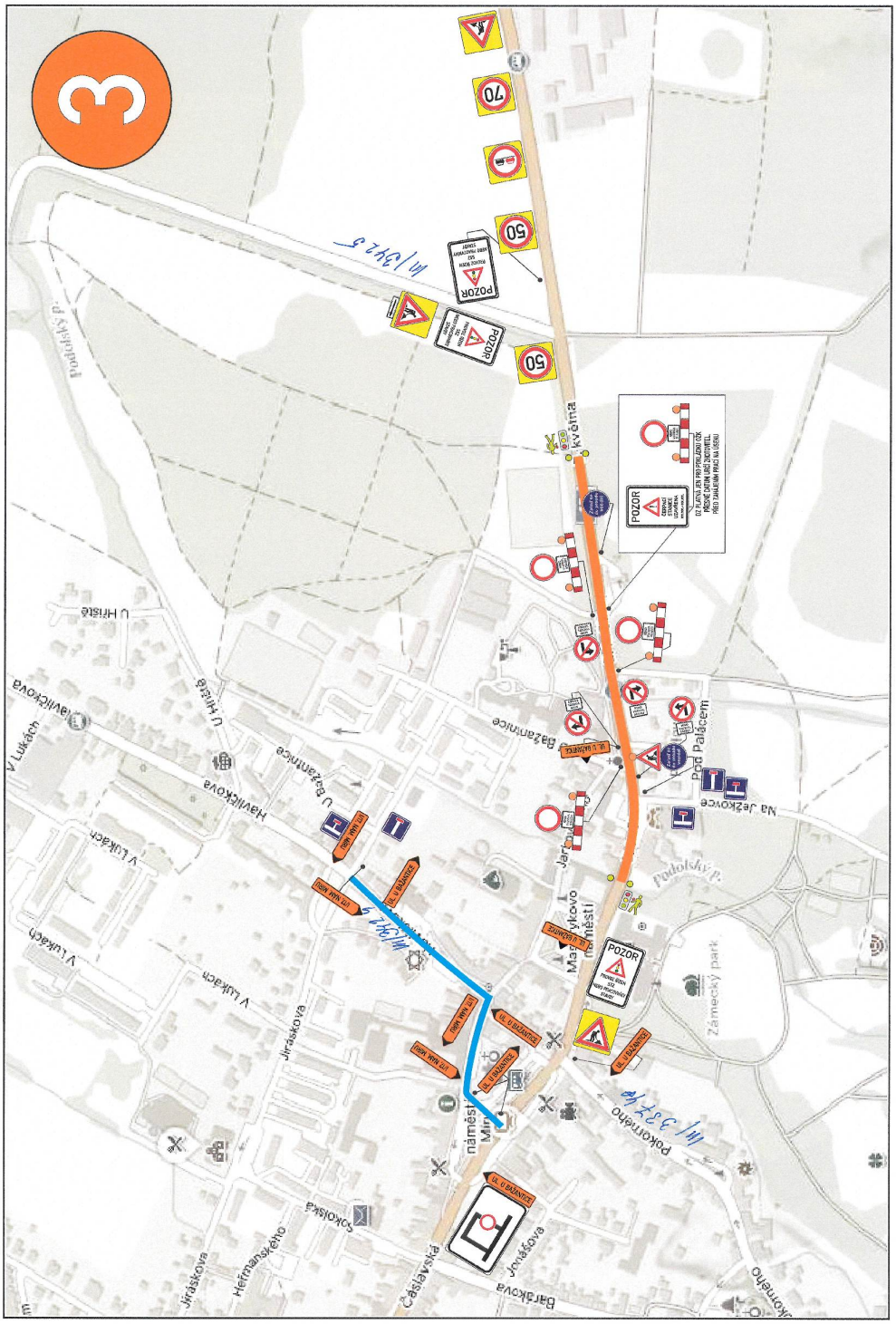
3
70
50
POZOR
III/3272
Květná
Podolský p.
U Hrisle
Havlíčkova
V Lukách
U Bažantnice
Bažantnice
Jirásková
Herfmanského
Čáslavská
Barákova
Jindášova
Masarykovo náměstí
Pod Palácem
Na Jezkovce
Zámecký park
Pokojného
Jirásková
Pokojného
III/3272
III/3272
POZOR
POZOR
POZOR

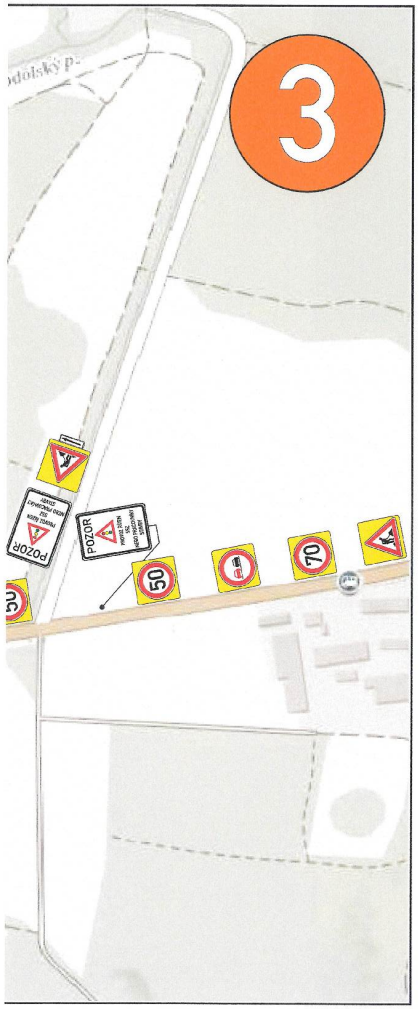

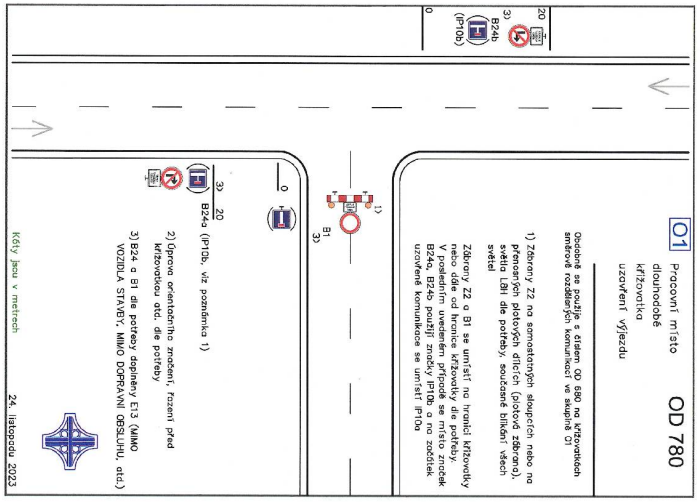

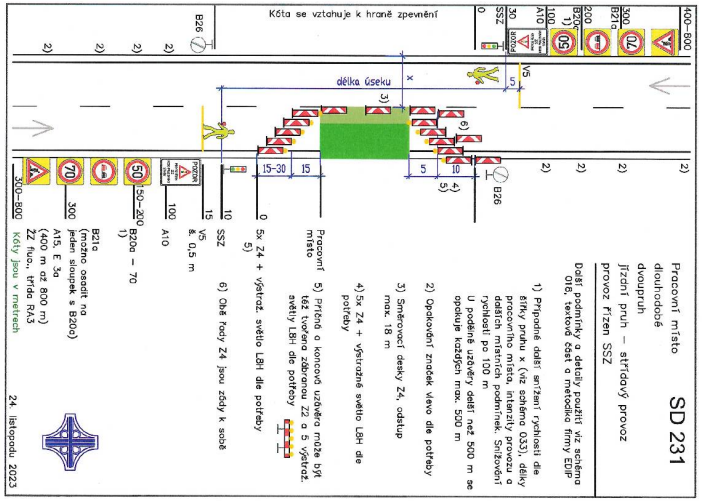

TECHNICKÁ ZPRÁVA

Navržená úprava provozu řeší dopravní situaci při opravě I/17 v úseku Heřmanův Městec - Chrudim (okr. Chrudim).
Návrh DIO je v souladu s příručkou označování pracovních míst na dálnicích a silnicích I. třídy, všeobecná část a schematická řada S a O. Jako základní schéma je navrženo SD 231 po úpravě, a OD 780 po úpravě.
Provoz bude usměrněn pomocí DZ Z4 a v pracovní době 6:00 - 18:00 řízen pomocí regulovčíků.
Mimo pracovní dobu 18:00 - 6:00 provoz řízen SSZ.
Příčné spáry označeny DZ A7.

- OT UL. U BAŽANTICE
- DZ A7 – OZNAČENÍ PŘÍČNÝCH SPÁR
- SD 231 PO ÚPRAVĚ

Objednatel: STRABAG

Autor projektu	DIOZ - dopravní značení	
Kreslil	Jaroslav Michek - 777 814 646	
Kraj: Pardubický	Okres: Chrudim	Obec: Heřmanův Městec

Akce:

I/ 17, CHRUDIM – HEŘMANŮV MĚSTEC
OŽK
22.7. – 9.8. 2026

DIOZ DOPRAVNÍ ZNAČENÍ
Jaroslav Michek
Policy 4, 501 26 Osice
tel.: +420 777 814 646,
e-mail: info@diozcz
www.diozcz
IČO: 68461135
DIČ: CZ6709060347

Datum	05/2026
Stupeň PD	DIO
Měřítko	-
Formát	4xA4

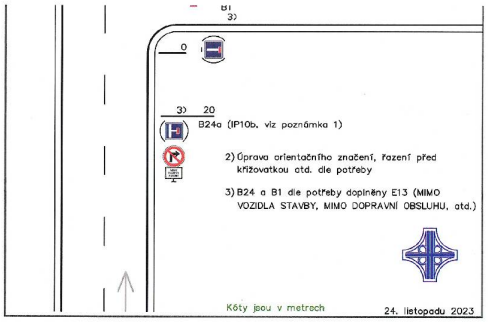
B1
3)
0
3) 20
B24a (IP10b, viz poznámka 1)
2) Úprava orientačního značení, řazení před křižovatkou atd. dle potřeby
3) B24 a B1 dle potřeby doplněny E13 (MIMO VOZIDLA STAVBY, MIMO DOPRAVNÍ OBSLUHU, atd.)
Kóty jsou v metrech
24. listopadu 2023

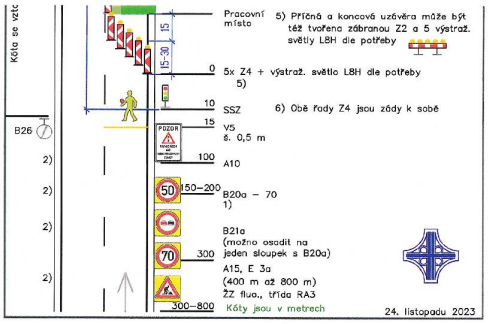
Kóta se vztahuje
B26
Pracovní místo
15
15-30
0
5x Z4 + výstraž. světlo L8H dle potřeby 5)
10
SSZ
15
V5 š. 0,5 m
100
A10
150–200
B20a – 70 1)
B21a (možno osadit na jeden sloupek s B20a)
300
A15, E 3a (400 m až 800 m) ŽZ fluo., třída RA3
300–800
5) Příčná a koncová uzávěra může být též tvořena zábranou Z2 a 5 výstraž. světly L8H dle potřeby
6) Obě řady Z4 jsou zády k sobě
Kóty jsou v metrech
24. listopadu 2023

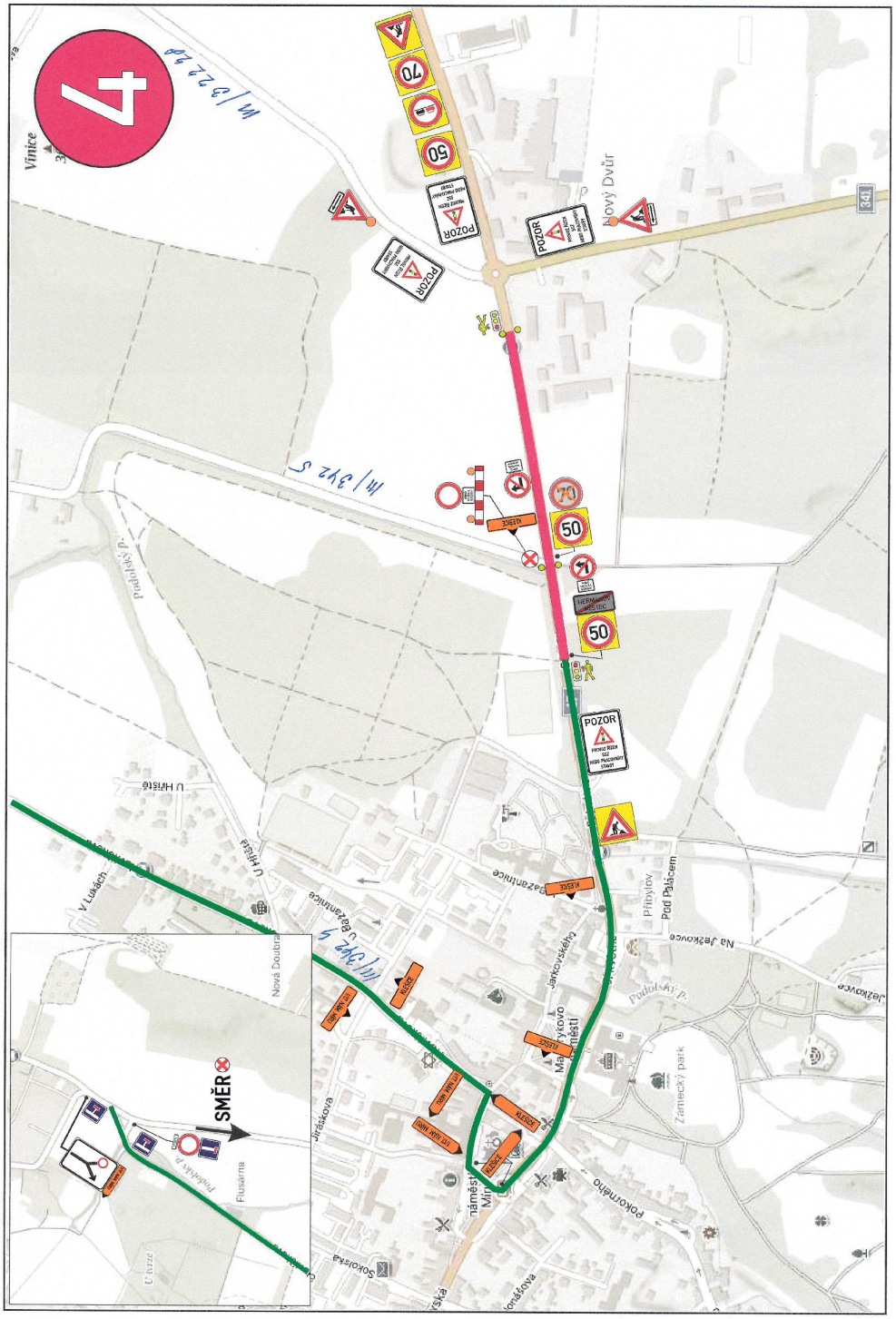
Vinice
Nový Dvůr
Podolský p.
U Hřiště
V Lukách
U Hřiště
Bažantnice
Bažantnice
Přibylov
Pod Palácem
Na Jezkovce
Jezkovce
Jarkovského
Masarykovo náměstí
Zámecký park
Pokorného
Sokolská
Jiráskova
Nová Doubrava
Flusárna
SMĚR
POZOR
70
50
34
4

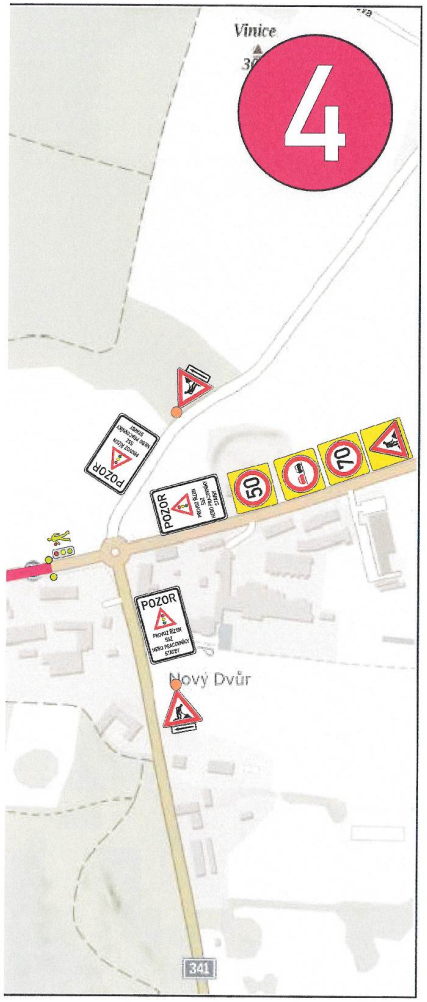

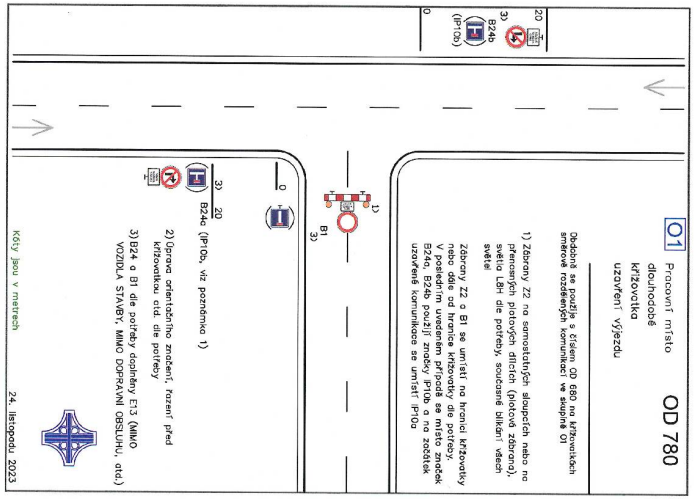

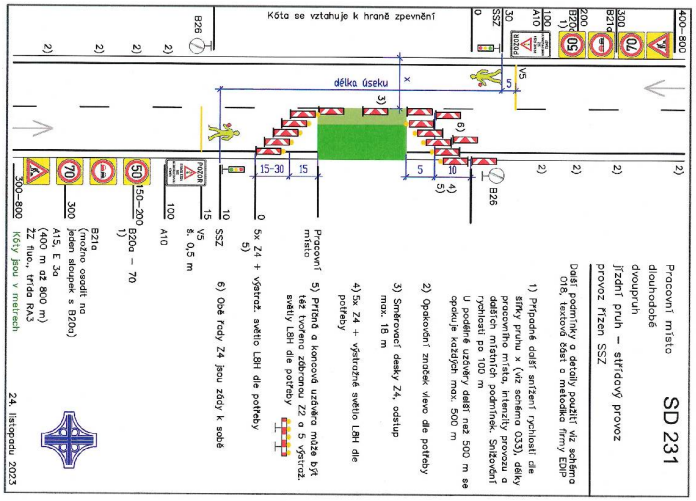

TECHNICKÁ ZPRÁVA

Navržená úprava provozu řeší dopravní situaci při opravě I/17 v úseku Heřmanův Městec - Chrudim (okr. Chrudim).
Návrh DIO je v souladu s příručkou označování pracovních míst na dálnicích a silnicích I. třídy, všeobecná část a schematická řada S a O. Jako základní schéma je navrženo SD 231 po úpravě, a OD 780 po úpravě.
Provoz bude usměrněn pomocí DZ Z4 a v pracovní době 6:00 - 18:00 řízen pomocí regulovčíků.
Příčné spáry označeny DZ A7.

- OT KLEŠICE
- DZ A7 – OZNAČENÍ PŘÍČNÝCH SPÁR
- SD 231 PO ÚPRAVĚ

Objednatel: STRABAG

Autor projektu	DIOZ - dopravní značení	
Kreslil	Jaroslav Michek - 777 814 646	
Kraj: Pardubický	Okres: Chrudim	Obec: Heřmanův Městec

Akce:

I/ 17, CHRUDIM – HEŘMANŮV MĚSTEC
OŽK
10.8. – 23.8. 2026

DIOZ DOPRAVNÍ ZNAČENÍ
Jaroslav Michek
Polžiy 4, 503 26 Dubá
tel: +420 777 814 646
e-mail: info@diozcz
www.dioz.cz
IČO: 68461135
DIČ: CZ6709060347

Datum	05/2026
Stupeň PD	DIO
Měřítko	-
Formát	4xA4